





2002383 - CERTIFICATE ATHENA DOUBLE RELAX QUANTO SU ASTRAZENECA E SANOFI

Premio fisso del 4,5%¹ alla fine del 1° e 2° anno e possibilità di scadenza anticipata già dopo 12 mesi

- Il Certificate Athena Double Relax Quanto paga un premio fisso del 4,5% alla fine del 1° e 2° anno anche in caso di ribassi delle azioni Astrazeneca e/o Sanofi.
- Inoltre, il Certificate, può scadere anticipatamente alla fine del 1°, 2° o 3° anno se la quotazione di Astrazeneca e Sanofi è superiore o pari a quella iniziale. In questo caso l'investitore riceve un premio del 4,5% (1° anno), o del 4,5% (2° anno), o del 9% (3° anno) più la restituzione del capitale investito.
- Se il Certificate arriva a scadenza l'investitore può ricevere, oltre al capitale investito, un ulteriore premio del 13,5% dello stesso capitale purché la quotazione di Astrazeneca e Sanofi sia superiore o pari a quella iniziale. Il Certificate restituisce comunque il capitale investito se la quotazione di Astrazeneca e Sanofi non è inferiore alla Barriera; altrimenti l'investitore riceve un importo commisurato alla performance dell'azione che ha registrato la performance peggiore (**con conseguente perdita sul capitale investito**).
- Il Certificate è dotato di opzione Quanto che lo rende immune dall'oscillazione del cambio tra euro e la sterlina.

PUNTI DI FORZA DEL CERTIFICATE

-  Premio fisso del 4,5% alla fine del 1° e 2° anno
-  Scadenza anticipata alla fine del 1°, 2° o 3° anno se Astrazeneca e Sanofi \geq Valore iniziale
-  Il Certificate restituisce il capitale investito a scadenza anche in caso di moderati ribassi di Astrazeneca e Sanofi fino al 40%
-  Sarà presentata domanda di ammissione alle negoziazioni su EuroTLX

CARTA D'IDENTITÀ

CODICE ISIN	XS1222762285
CODICE BNL	2002383
DATA DI VALUTAZIONE INIZIALE	04/09/2015
DATA DI SCADENZA	04/09/2019
EMITTENTE	BNP Paribas Arbitrage Issuance BV
CAPITALE MINIMO INVESTITO	100 euro
BARRIERA (a scadenza)	60% del valore iniziale

COME POSSO SOTTOSCRIVERE IL CERTIFICATE?

La sottoscrizione è aperta, fino a esaurimento plafond, presso le filiali BNL fino al 04/09/2015 e per l'offerta fuori sede fino al 28/08/2015. Per maggiori informazioni chiama il numero (+39) 060 060 (da fisso, cellulare o dall'estero).

Quanto riceve l'investitore a fronte di 100 euro

investiti in sottoscrizione sul Certificate Athena Double Relax Quanto su azioni Astrazeneca e Sanofi:

DATA VALUTAZ.	CONDIZIONE	€	DATA DI PAGAMENTO
05/09/2016	Astrazeneca e Sanofi \geq val. iniziale	104,5 €	12/09/2016
	Astrazeneca e/o Sanofi < val. iniziale	4,5 €	
04/09/2017	Astrazeneca e Sanofi \geq val. iniziale	104,5 €	11/09/2017
	Astrazeneca e/o Sanofi < val. iniziale	4,5 €	
04/09/2018	Astrazeneca e Sanofi \geq val. iniziale	109 €	11/09/2018
04/09/2019	Astrazeneca e Sanofi \geq val. iniz.	113,5 €	11/09/2019
	Astrazeneca e/o Sanofi < val. iniz. ma Astrazeneca e Sanofi \geq Barriera	100 €	
	Astrazeneca e/o Sanofi < Barriera	Importo commisurato alla perf. del peggiore tra Astrazeneca e Sanofi (< 100 €)	

Alla fine del 1° anno:
il Certificate scade anticipatamente se il valore di Astrazeneca e Sanofi è superiore o pari al valore iniziale e l'investitore riceve il capitale investito più un premio di 4,5 euro. Il Certificate paga comunque un premio fisso di 4,5 euro anche se il valore di Astrazeneca e/o Sanofi è inferiore al valore iniziale.

Alla fine del 2° anno:
il Certificate scade anticipatamente se il valore di Astrazeneca e Sanofi è superiore o pari al valore iniziale e l'investitore riceve il capitale investito più un premio di 4,5 euro. Il Certificate paga comunque un premio fisso di 4,5 euro anche se il valore di Astrazeneca e/o Sanofi è inferiore al valore iniziale.

Alla fine del 3° anno:
il Certificate scade anticipatamente se il valore di Astrazeneca e Sanofi è superiore o pari al valore iniziale e l'investitore riceve il capitale investito più un premio di 9 euro.

A scadenza:
se il valore di Astrazeneca e Sanofi è superiore o pari al valore iniziale, l'investitore riceve il capitale investito più un premio di 13,5 euro.
Se il valore di Astrazeneca e/o Sanofi è inferiore al valore iniziale ma in entrambi i casi superiore o pari alla Barriera, l'investitore riceve il capitale investito.
Se il valore di Astrazeneca e/o Sanofi è inferiore alla Barriera, l'investitore riceve un importo commisurato alla performance dell'azione che ha registrato la performance peggiore (**con conseguente perdita sul capitale investito**).

1 Gli importi espressi in percentuale (esempio 4,5%) ovvero espressi in euro (esempio 4,5€) devono intendersi a lordo delle ritenute fiscali previste per legge.

Messaggio pubblicitario con finalità promozionali.

Prima dell'adesione leggere attentamente il Prospetto di Base (approvato dall'autorità di vigilanza francese AMF in data 09/06/2015) come aggiornato da successivi supplementi, le Condizioni Definitive e la Nota di Sintesi, in particolare, le sezioni dedicate ai fattori di rischio connessi all'emittente, all'investimento, ai costi e al trattamento fiscale, nonché la Scheda Prodotto del collocatore. Tale documentazione è disponibile sul sito internet www.prodottidiborsa.com, sul sito internet www.bnl.it e sul sito internet www.hellobank.it. Il presente documento è redatto a fini promozionali e le informazioni in esso contenute non costituiscono una consulenza, né un'offerta al pubblico dei Certificates. Il presente documento non fa parte della documentazione di offerta, né può sostituire la stessa ai fini di una corretta decisione di investimento. Gli importi, espressi in percentuale o in euro, e gli scenari sono meramente indicativi, hanno un fine esclusivamente esemplificativo e non esaustivo e si intendono validi per gli investitori che acquistino i Certificates durante il periodo di sottoscrizione e li detengono fino a scadenza. L'investimento nei Certificates comporta a scadenza il rischio di perdita totale o parziale del capitale investito durante il periodo di sottoscrizione. Se i Certificates fossero venduti prima della scadenza, l'investitore potrebbe incorrere in perdite in conto capitale. Informazioni aggiornate sulla quotazione dei Certificates sono disponibili presso le filiali BNL oppure sul sito internet www.prodottidiborsa.com.

FOCUS SOTTOSTANTE

FOCUS SOTTOSTANTE: ASTRAZENECA E SANOFI

LE DUE SOCIETA'

ASTRAZENECA è una holding a cui fanno capo società attive nella ricerca, produzione e vendita di prodotti farmaceutici. I principali settori terapeutici del gruppo britannico sono: gastrointestinale, oncologia, cardiovascolare, respiratorio, sistema nervoso centrale, antidolorifici, anestesia e infettivi.

SANOFI è il primo gruppo farmaceutico in Europa e uno dei più importanti a livello mondiale. La società è stata creata nel 2004 dalla fusione di Sanofi-Synthelabo con Aventis. Il gruppo francese è presente in più di 100 Paesi nei cinque continenti con circa 98.000 collaboratori.

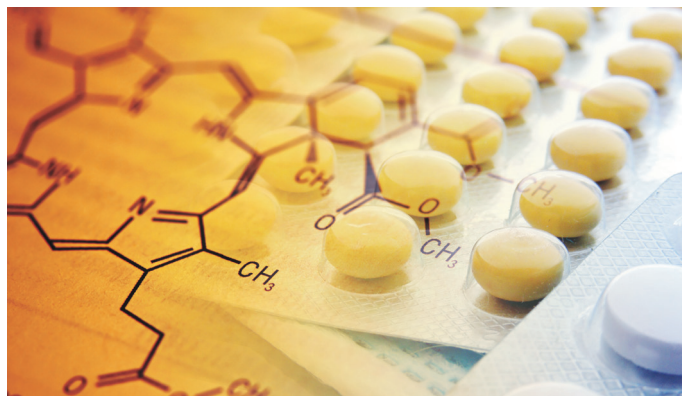

L'AZIONE ASTRAZENECA

BORSA DI QUOTAZIONE	Londra
INDICE DI RIFERIMENTO	FTSE100
VALUTA	Sterlina
ISIN	GB0009895292
CAPITALIZZAZIONE DI MERCATO	54.248 milioni di sterline
RAPPORTO PREZZO/UTILI	15,84
PERFORMANCE DA INIZIO 2015	-5,76%
PERFORMANCE DA INIZIO 2014	20,10%
MASSIMI A 52 SETTIMANE	4906 pence
MINIMI A 52 SETTIMANE	4019 pence

I dati sono aggiornati ai valori del 20/07/2015

L'AZIONE SANOFI

BORSA DI QUOTAZIONE	Parigi
INDICE DI RIFERIMENTO	CAC40
VALUTA	Euro
ISIN	FR0000120578
CAPITALIZZAZIONE DI MERCATO	129.896 milioni di euro
RAPPORTO PREZZO/UTILI	17,36
PERFORMANCE DA INIZIO 2015	31,01%
PERFORMANCE DA INIZIO 2014	28,49%
MASSIMI A 52 SETTIMANE	99,47 euro
MINIMI A 52 SETTIMANE	69,58 euro

I dati sono aggiornati ai valori del 20/07/2015

ANDAMENTO ASTRAZENECA DA INIZIO 2014

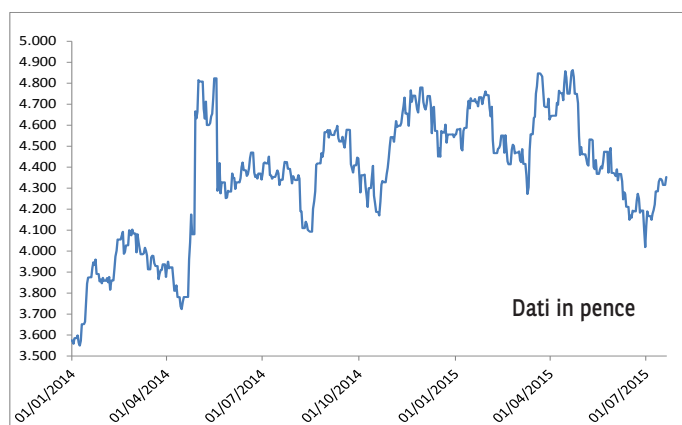

Il grafico è aggiornato ai valori del 20/07/2015

ANDAMENTO SANOFI DA INIZIO 2014

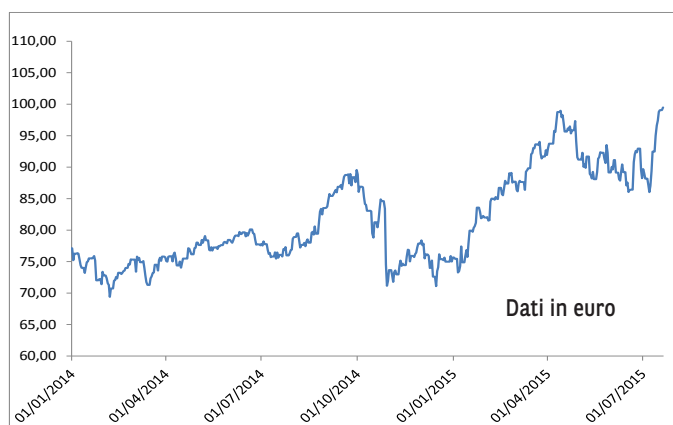

Il grafico è aggiornato ai valori del 20/07/2015

Avvertenze:

I dati relativi al sottostante sono estrapolati dalle seguenti fonti: Bloomberg/Reuters e dal sito internet della società emittente il titolo sottostante. Le performance passate non sono indicative, né costituiscono una garanzia delle performance future.