

## BNPP COUPON LOCKER SU NOKIA

**PREMIO POTENZIALE DEL 4,75%<sup>1</sup> ALLA FINE DI OGNI ANNO**

**COD BNL: 2024997**  
**ISIN: XS2320997716**

### CHE COSA È UN BNPP COUPON LOCKER SU NOKIA?

Il Certificate BNPP Coupon Locker su Nokia prevede un premio potenziale collegato all'andamento del Sottostante alla fine di ogni anno. Inoltre, se la quotazione del Sottostante è superiore o pari 110% del valore iniziale in almeno una delle date di valutazione intermedie (c.d. meccanismo di **Lock-In**), il Certificate prevede un premio certo alla fine di ciascun anno a partire dall'anno di attivazione del meccanismo di Lock-in, indipendentemente dall'andamento del Sottostante, oltre al rimborso del capitale investito a scadenza. A scadenza, il Certificate rimborsa il capitale investito anche in caso di ribassi del Sottostante fino al livello Barriera; altrimenti l'investitore incorre in una **perdita, parziale o totale, del capitale investito**.

### QUALI SONO LE CARATTERISTICHE DEL BNPP COUPON LOCKER SU NOKIA?



Alla fine di ogni anno, qualora la quotazione del Sottostante sia superiore o pari al 90% del suo valore iniziale, il Certificate paga un premio del 4,75% del valore nominale.



Alla fine del 1°, del 2° e del 3° anno, qualora la quotazione del Sottostante sia almeno una volta superiore o pari al 110% del suo valore iniziale, si attiva il meccanismo di Lock-in ed il Certificate paga un premio del 4,75% del valore nominale a partire dall'anno in cui si è attivato il meccanismo di Lock-in, indipendentemente dalla quotazione del Sottostante. Inoltre, a scadenza il Certificate rimborsa il capitale investito e paga il premio del 4,75% del valore nominale purchè il meccanismo di Lock-in sia attivato.



A scadenza, qualora la quotazione del Sottostante sia superiore o pari al 90% del suo valore iniziale, il Certificate paga un premio del 4,75% del valore nominale, oltre a rimborsare il capitale investito. Il Certificate restituisce comunque il capitale investito se la quotazione dell'azione sottostante non è inferiore al livello Barriera, oppure se il meccanismo Lock-in è attivato. Nel caso di andamento negativo del Sottostante oltre il livello Barriera e di meccanismo Lock-in non attivato, l'investitore riceve un importo commisurato alla performance del Sottostante, con conseguente perdita, totale o parziale, sul capitale investito.

### CARTA D'IDENTITÀ

DATA DI VALUTAZIONE INIZIALE	<b>23/12/2021</b>
DATA DI VALUTAZIONE FINALE	<b>09/12/2025</b>
EMITTENTE	<b>BNP Paribas Issuance B.V.</b>
GARANTE	<b>BNP Paribas</b>
CAPITALE MINIMO INVESTITO	<b>100 euro (valore nominale)</b>
SOTTOSTANTE	<b>Azione Nokia</b>
BARRIERA (a scadenza)	<b>60% del valore iniziale del Sottostante</b>
SOTTOSCRIZIONE	<b>Fino al 23/12/2021 presso le filiali BNL e mediante tecniche di comunicazione a distanza. Per l'offerta fuori sede fino al 16/12/2021, fino a esaurimento plafond. Per maggiori informazioni chiama il numero (+39) 060 060 (da fisso, cellulare o dall'estero)</b>
SEDE DI NEGOZIAZIONE	<b>Il Certificate è ammesso alla negoziazione su EuroTLX (MTF)</b>

**Il Certificate è uno strumento finanziario a complessità molto elevata e a capitale condizionatamente rimborsato, ma non garantito. Inoltre, nel caso di vendita del Certificate prima della scadenza, l'investitore potrebbe ricevere un importo inferiore rispetto a quello inizialmente investito.**

## QUANTO RICEVE L'INVESTITORE A FRONTE DI 100 EURO

investiti in sottoscrizione sul Certificate BNPP Coupon Locker su Nokia:

DATA DI VALUTAZIONE	CONDIZIONE	€	DATA DI PAGAMENTO
09/12/2022	Nokia ≥ 110% valore iniziale	Il Certificate paga un premio di 4,75 € e si attiva il meccanismo di Lock-in	16/12/2022
	Nokia < 110% valore iniziale ma Nokia ≥ 90% valore iniziale	Il Certificate paga un premio di 4,75 €	
	Nokia < 90% valore iniziale	Il Certificate non paga premio e si rinvia alla data di valutazione successiva	
11/12/2023 09/12/2024	Nokia ≥ 110% valore iniziale	Il Certificate paga un premio di 4,75 € e si attiva il meccanismo di Lock-in	18/12/2023 16/12/2024
	Nokia < 110% valore iniziale ma Nokia ≥ 90% valore iniziale	Il Certificate paga un premio di 4,75 €	
	Nokia < 90% valore iniziale e meccanismo Lock-in attivo	Il Certificate paga un premio di 4,75 €	
	Nokia < 90% valore iniziale e meccanismo Lock-in non attivo	Il Certificate non paga premio e si rinvia alla data di valutazione successiva	
09/12/2025	Nokia ≥ 90% valore iniziale	Il Certificate paga 104,75 €	16/12/2025
	Nokia < 90% valore iniziale e meccanismo Lock-in attivo	Il Certificate paga 104,75 €	
	Nokia < 90% valore iniziale ma Nokia ≥ Barriera e meccanismo Lock-in non attivo	Il Certificate paga 100 €	
	Nokia < Barriera e meccanismo Lock-in non attivo	Il Certificate paga un importo commisurato alla performance del Sottostante con conseguente perdita, totale o parziale, del capitale investito (<60 €)	

<sup>1</sup> Gli importi espressi in percentuale (esempio 4,75%) ovvero espressi in euro (esempio 4,75 €) devono intendersi al lordo delle ritenute fiscali previste per legge.

\* Il valore finanziario dell'investimento rimane in ogni caso immutato e pari a 100 euro. Saranno, infatti, BNL e BNP Paribas (tramite la sua struttura Corporate Institutional Banking) a devolvere 0,30 € a favore di Telethon ogni 100 € di Certificate acquistato.



**BNP PARIBAS**



**BNL**  
**GRUPPO BNP PARIBAS**

La banca per un mondo che cambia

## FOCUS SOTTOSTANTE: NOKIA

### LA SOCIETÀ

Nokia Oyj è una multinazionale finlandese, produttrice di apparecchiature per telecomunicazioni. Oggi è costituita da due divisioni: Nokia Technologies, che si occupa di ricerca e sviluppo per nuove tecnologie, prodotti al consumo e licenze di brand e brevetti, e Nokia Networks, che rappresenta il core business dell'azienda, e si occupa di software e servizi per infrastrutture di rete.

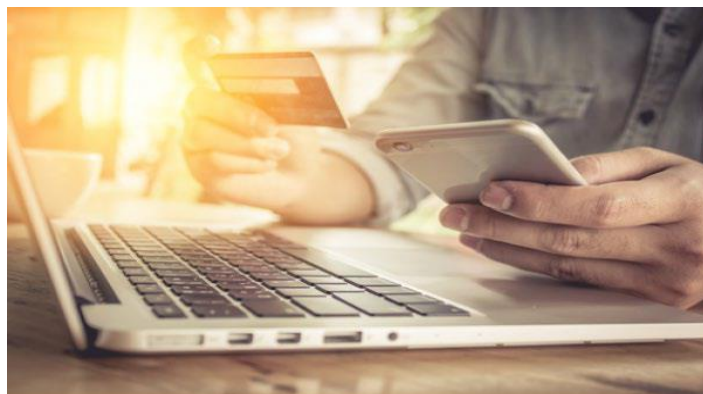

#### ANDAMENTO NOKIA ULTIMI 3 ANNI



Il grafico è aggiornato ai valori del 29/11/2021

#### L'AZIONE NOKIA

<b>BORSA DI QUOTAZIONE</b>	Helsinki
<b>ISIN</b>	FI0009000681
<b>CAPITALIZZAZIONE DI MERCATO</b>	28.411 milioni di euro
<b>RAPPORTO PREZZO/UTILI</b>	N.A.
<b>PERFORMANCE DA INIZIO 2021</b>	58,87%
<b>MASSIMI A 52 SETTIMANE</b>	5,377 euro
<b>MINIMI A 52 SETTIMANE</b>	3,072 euro

I dati sono aggiornati ai valori del 29/11/2021

#### ULTIMI AGGIORNAMENTI

- Nokia ha lanciato il nuovo smartphone Android 5G, disponibile negli Stati Uniti a partire dal 19 novembre per il prezzo di 252 \$.

#### IL SETTORE DI APPARTENENZA

- Il settore delle telecomunicazioni è costituito da aziende che rendono possibile la comunicazione su scala globale, sia attraverso il telefono o Internet, tramite onde radio o cavi, tramite fili o senza fili. Queste aziende hanno creato l'infrastruttura che consente di inviare dati in parole, voce, audio o video in qualsiasi parte del mondo. Le più grandi aziende del settore sono operatori telefonici (sia cablati che wireless), società satellitari, società via cavo e fornitori di servizi Internet.

#### Avvertenze

I dati relativi al Sottostante sono estrapolati dalle seguenti fonti: Bloomberg/Reuters e sito internet della società emittente il titolo sottostante il Certificate. Le performance passate non sono indicative, né costituiscono una garanzia, delle performance future.

#### Messaggio pubblicitario con finalità promozionali.

Prima di adottare una decisione di investimento al fine di comprendere appieno i potenziali rischi e benefici connessi alla decisione di investire nei *Certificate*, leggere attentamente il *Base Prospectus for the issuance of Certificates* approvato dall'*Autorité des Marchés Financiers* (AMF) in data 01/06/2021, come aggiornato da successivi supplementi, le Condizioni Definitive (*Final Terms*) relative ai *Certificate* e la Nota di Sintesi e, in particolare, le sezioni dedicate ai fattori di rischio connessi all'Emittente e al Garante, all'investimento, ai costi e al trattamento fiscale, il relativo documento contenente le informazioni chiave (KID), ove disponibile, nonché la scheda prodotto del collocatore. La documentazione di offerta e il KID, ove disponibile, sono consultabili sul sito web [investimenti.bnpparibas.it](http://investimenti.bnpparibas.it). L'approvazione del *Base Prospectus* non dovrebbe essere intesa come approvazione dei *Certificate*. Il presente documento è redatto a fini promozionali e le informazioni in esso contenute non costituiscono una ricerca, una consulenza o un'offerta al pubblico dei *Certificate*. Il presente documento non fa parte della documentazione di offerta, né può sostituire la stessa ai fini di una corretta decisione di investimento. Gli importi, espressi in percentuale o in euro, e gli scenari sono meramente indicativi e hanno un fine esclusivamente esemplificativo e non esaustivo. L'investimento nei *Certificate* comporta, tra gli altri, a scadenza il rischio di perdita totale o parziale del capitale investito durante il periodo di sottoscrizione, nonché il rischio Emittente e il rischio di assoggettamento del Garante agli strumenti di gestione delle crisi bancarie (*bail-in*). Ove i *Certificate* siano venduti prima della scadenza, l'investitore potrebbe incorrere in perdite in conto capitale. Le informazioni e i grafici a contenuto finanziario qui riportati sono meramente indicativi e hanno scopo esclusivamente esemplificativo e non esaustivo. Informazioni aggiornate sulla quotazione dei *Certificate* sono disponibili sul sito web [investimenti.bnpparibas.it](http://investimenti.bnpparibas.it).



**BNP PARIBAS**

La banca per un mondo che cambia



**BNL**  
GRUPPO BNP PARIBAS