





2001730 - CERTIFICATE ATHENA AIRBAG SU AZIONI PHILIPS

Premio del 3,75%¹ il 1° anno e possibilità di scadenza anticipata già dopo il 1° anno!

- Il Certificate Athena Airbag paga un premio del 3,75% alla fine del 1° anno anche in caso di significativi ribassi di Philips.
- Inoltre, il Certificate, può scadere anticipatamente alla fine del 1° o 2° anno se la quotazione di Philips è superiore o pari a quella iniziale. In questo caso l'investitore riceve un premio del 3,75% (1° anno), o del 7,5% (2° anno) più la restituzione del capitale investito.
- Se il Certificate arriva a scadenza l'investitore può ricevere, oltre al capitale investito, un ulteriore premio dell'11,25% dello stesso capitale purché la quotazione di Philips sia superiore o pari a quella iniziale. Se la quotazione di Philips è inferiore al valore iniziale ma superiore o pari alla Barriera viene pagato il capitale investito più un premio del 3,75% dello stesso; altrimenti l'investitore riceve un importo commisurato alla performance di Philips (con conseguente perdita sul capitale investito).

PUNTI DI FORZA DEL CERTIFICATE

-  Premio del 3,75% alla fine del 1° anno
-  Scadenza anticipata alla fine del 1° o 2° anno se Philips ≥ Valore iniziale
-  Premio a scadenza se Philips ≥ Barriera
-  Sarà presentata domanda di quotazione su EuroTLX

CARTA D'IDENTITÀ

CODICE ISIN	XS0996783303
CODICE BNL	2001730
DATA DI VALUTAZIONE INIZIALE	25/03/2014
DATA DI VALUTAZIONE FINALE	24/03/2017
EMITTENTE	La società di diritto Lussemburghese SecurAsset SA
CAPITALE MINIMO INVESTITO	100 euro
BARRIERA (a scadenza)	60% del valore iniziale

I Certificates sono emessi da SecurAsset SA e sono garantiti da BNL S.p.A. limitatamente al pagamento dei premi periodici e/o a scadenza previsti. Per quanto concerne i fattori di rischio correlati ai Certificates si legga attentamente quanto contenuto nella sezione "Messaggio pubblicitario con finalità promozionali" di cui sotto ed in particolare modo il Prospetto in esso indicato.

COME POSSO SOTTOSCRIVERE IL CERTIFICATE?

La sottoscrizione è aperta in esclusiva, fino a esaurimento plafond, presso le filiali BNL fino al 25/03/2014!
Per maggiori informazioni chiama il Numero Verde 800 900 900.

Quanto riceve l'investitore a fronte di 100 euro

investiti in sottoscrizione sul Certificate Athena Airbag su azioni Philips:

DATA DI VALUTAZIONE	CONDIZIONE	€	DATA DI PAGAMENTO	
24/03/2015	Philips ≥ Valore iniziale	103,75 €	01/04/2015	Alla fine del 1° anno: il Certificate scade anticipatamente se il valore di Philips è superiore o pari al Valore iniziale e l'investitore riceve il capitale investito più un premio di 3,75 euro. Il Certificate paga comunque un premio di 3,75 euro anche se il valore di Philips è inferiore al Valore iniziale.
	Philips < Valore iniziale	3,75 €		
22/03/2016	Philips ≥ Valore iniziale	107,5 €	01/04/2016	Alla fine del 2° anno: il Certificate scade anticipatamente se il valore di Philips è superiore o pari al Valore iniziale e l'investitore riceve il capitale investito più un premio di 7,5 euro.
24/03/2017	Philips ≥ Valore iniziale	111,25 €	03/04/2017	A scadenza: se il valore di Philips è superiore o pari al Valore iniziale, l'investitore riceve il capitale investito più un premio di 11,25 euro. Se il valore di Philips è inferiore al Valore iniziale ma superiore o pari alla Barriera l'investitore riceve il capitale investito più un premio di 3,75 euro. Se il valore di Philips è inferiore alla Barriera, l'investitore riceve un importo commisurato alla performance di Philips (con conseguente perdita sul capitale investito).
	Barriera ≤ Philips < Valore iniziale	103,75 €		
	Philips < Barriera	Importo commisurato alla performance di Philips (< 100€)		

1 Gli importi espressi in percentuale (esempio 3,75%) ovvero espressi in euro (esempio 3,75€) devono intendersi a lordo delle ritenute fiscali previste per legge.

Messaggio pubblicitario con finalità promozionali.

Prima dell'adesione leggere attentamente la documentazione ufficiale di offerta (il Prospetto approvato dall'autorità di vigilanza lussemburghese CSSF in data 27/11/2013 come aggiornato da successivi supplementi, le Condizioni Definitive e la Nota di Sintesi) in particolare, le sezioni dedicate ai fattori di rischio connessi all'investimento, ai costi e al trattamento fiscale nonché la Scheda Prodotto del collocatore. La documentazione ufficiale di offerta è disponibile sul sito internet www.prodottidiborsa.com, presso le filiali BNL e sul sito bnl.it (dove è possibile trovare anche la Scheda Prodotto). Il presente documento e le informazioni in esso contenute non costituiscono una consulenza, né un'offerta al pubblico di Certificates. Il presente documento è redatto a fini promozionali e non fa parte della documentazione ufficiale di offerta né può sostituire la stessa ai fini di una corretta decisione di investimento. Gli importi, espressi in percentuale ovvero espressi in euro, e gli scenari sono meramente indicativi e riportati a scopo esclusivamente esemplificativo e non esaustivo e si intendono validi per gli investitori che acquistino il Certificate durante il periodo di sottoscrizione e lo detengono fino a scadenza. L'investimento nel Certificate Athena Airbag su azioni Philips comporta a scadenza il rischio di perdita totale o parziale del capitale investito durante il periodo di sottoscrizione. Se il Certificate fosse venduto prima della scadenza, l'investitore potrebbe ricevere un valore inferiore rispetto al capitale investito durante il periodo di sottoscrizione. Considerato che le somme raccolte a seguito del collocamento dei Certificates verranno depositate in un conto di deposito presso BNL, l'investitore è esposto a rischi correlati a BNL in qualità di banca depositaria ed in particolare al rischio di credito, vale a dire l'eventualità che BNL non adempia agli obblighi di restituzione delle somme depositate. Inoltre, tenuto conto altresì che BNL rilascerà, a beneficio degli investitori, una garanzia limitatamente al pagamento dei premi periodici e/o a scadenza previsti, l'investitore è esposto a rischi correlati a BNL in qualità di garante su tali importi ed in particolare al rischio di credito, vale a dire l'eventualità che BNL non adempia agli obblighi di garanzia assunti a beneficio degli investitori stessi. Informazioni aggiornate sulla quotazione del Certificate sono disponibili presso le filiali BNL oppure sul sito www.prodottidiborsa.com.

FOCUS SOTTOSTANTE: PHILIPS

IL GRUPPO

Philips è una multinazionale olandese, con sede ad Amsterdam, attiva nel settore dell'elettronica (audio, video, microprocessori) e nel campo della salute e del benessere. Il gruppo può vantare una presenza in oltre 100 Paesi con circa 115 mila dipendenti. La società è leader di mercato nell'ambito delle soluzioni per terapie cardiache, intensive e a domicilio, un settore dove è entrata solo negli ultimi anni ma dove ha già assunto un ruolo di leader.

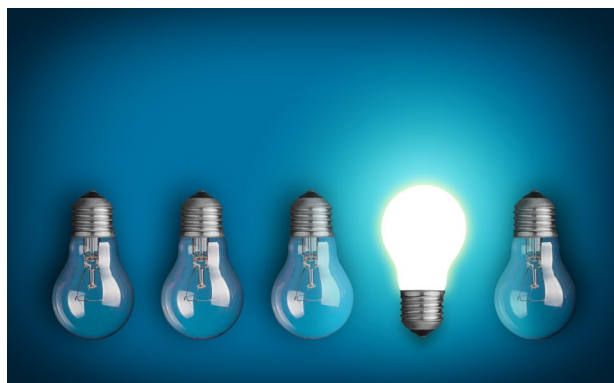

L'AZIONE

BORSA DI QUOTAZIONE	Amsterdam
INDICE DI RIFERIMENTO	AEX
VALUTA	Euro
ISIN	NL0000009538
CAPITALIZZAZIONE DI MERCATO	24.473,1 milioni di euro
RAPPORTO PREZZO/UTILI	20,26
PERFORMANCE DA INIZIO 2014	-1,35%
PERFORMANCE DA INIZIO 2013	32,11%
MASSIMI A 52 SETTIMANE	28,31 euro
MINIMI A 52 SETTIMANE	20 euro

I dati sono aggiornati ai valori del 12/02/2014

ULTIMI AGGIORNAMENTI

- ▶ Nel quarto trimestre del 2013 Philips ha riportato utili a 412 milioni di euro superando le attese degli analisti e contro la perdita di 420 milioni dell'ultimo trimestre 2012.
- ▶ Le vendite di Philips nell'ultimo trimestre del 2013 si sono attestate a 6,759 miliardi di euro, stabili rispetto all'analogo trimestre del 2012. Le vendite a perimetro costante hanno mostrato una crescita del 7%.
- ▶ Il margine operativo lordo di Philips nel quarto trimestre del 2013 è cresciuto del 20% rispetto allo stesso periodo del 2012, attestandosi a 915 milioni di euro.

IL SETTORE DI APPARTENENZA

Il settore IT (Information Technology) è legato all'andamento del ciclo economico e pertanto tende ad avere uno sviluppo positivo nelle fasi di ripresa ed espansione economica. L'altro settore fondamentale per Philips, quello dell'Healthcare è invece slegato dal ciclo economico ed è tipicamente difensivo. Philips può così godere di un mix industrialmente equilibrato e attutire gli effetti delle fasi discendenti del ciclo economico.

ANDAMENTO DA INIZIO 2013

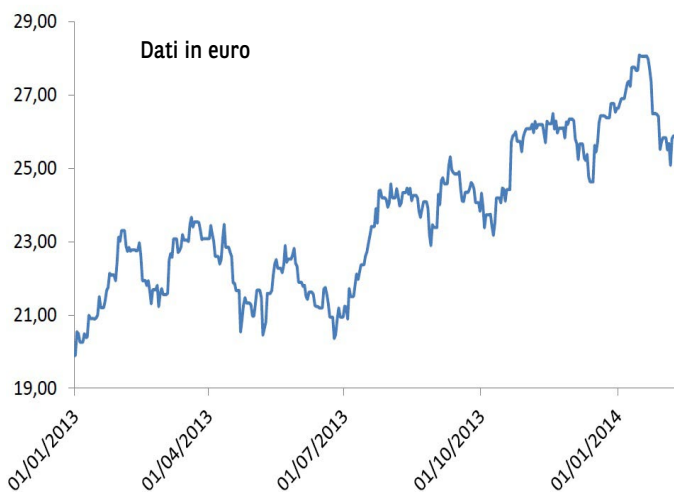

Il grafico è aggiornato ai valori del 12/02/2014

PROSSIMA PRESENTAZIONE RISULTATI

22/04/2014 Philips rende noti i risultati relativi al primo trimestre 2014.

Avvertenze:

I dati relativi al sottostante sono estrapolati dalle seguenti fonti: Bloomberg/Reuters e dal sito internet della società emittente il titolo sottostante. Le performance passate non sono indicative, né costituiscono una garanzia delle performance future.



BNL
GRUPPO BNP PARIBAS



BNP PARIBAS | La banca per un mondo che cambia