





2001915 - CERTIFICATE COUPON LOCKER SCUDO SU AZIONI ALCATEL LUCENT

Possibilità di ricevere un premio del 3,4%¹ all'anno!

- Il Certificate Coupon Locker Scudo prevede il pagamento di un premio di 3,4 euro al termine di ogni anno, se la quotazione di Alcatel Lucent è superiore o pari alla Barriera.
- Al termine del 2°, 3° e 4° anno, se la quotazione di Alcatel Lucent ha registrato almeno una volta, durante l'anno di riferimento, un valore di chiusura superiore o pari al 110% del Valore iniziale, il Certificate prevede il pagamento del premio di 3,4 euro per l'anno in corso e i successivi e a scadenza la restituzione del capitale investito indipendentemente dalla quotazione del sottostante (c.d. meccanismo Lock-in ed effetto Scudo).
- Alla scadenza, anche se non si sono attivati il meccanismo Lock-in e l'effetto Scudo, l'investitore riceve comunque il capitale investito se la quotazione di Alcatel Lucent è maggiore o uguale alla Barriera. Altrimenti riceve un importo commisurato alla performance di Alcatel Lucent (con conseguente perdita sul capitale investito).

PUNTI DI FORZA DEL CERTIFICATE

-  Premio del 3,4% al termine del 1°, 2° e 3° anno e alla scadenza se Alcatel Lucent \geq Barriera
-  Il pagamento del premio, a partire dal 2° anno, è previsto comunque se si attiva il meccanismo di "Lock-in"
-  Protezione del capitale a scadenza se si attiva effetto Scudo e/o se Alcatel Lucent \geq Barriera
-  Sarà presentata domanda di quotazione su EuroTLX

CARTA D'IDENTITÀ

CODICE ISIN	XS1068422135
CODICE BNL	2001915
DATA DI VALUTAZIONE INIZIALE	25/09/2014
DATA DI VALUTAZIONE FINALE	24/09/2018
EMITTENTE	La società di diritto lussemburghese SecurAsset SA
CAPITALE MINIMO INVESTITO	100 euro
BARRIERA (a scadenza)	60% del valore iniziale

I Certificates sono emessi da SecurAsset S.A. e sono garantiti da BNL S.p.A. limitatamente al pagamento dei premi periodici e/o a scadenza previsti. Per quanto concerne i fattori di rischio correlati ai Certificates si legga attentamente quanto contenuto nella sezione "Messaggio pubblicitario con finalità promozionali" di cui sotto ed in particolar modo il Prospetto in esso indicato.

COME POSSO SOTTOSCRIVERE IL CERTIFICATE?

La sottoscrizione è aperta, fino a esaurimento plafond, presso BNL fino al 25/09/2014 e per l'offerta fuori sede fino al 18/09/2014! Per maggiori informazioni chiama il **Numero Verde 800 900 900** o il numero 06 8740 8740 (da cellulari o dall'estero).

Quanto riceve l'investitore a fronte di 100 euro

investiti in sottoscrizione sul Certificate Coupon Locker Scudo su azioni Alcatel Lucent:

DATA DI VALUTAZIONE	CONDIZIONE	€	DATA DI PAGAMENTO
23/09/2015	Alcatel Lucent \geq Barriera	3,4 €	01/10/2015
23/09/2016	Alcatel Lucent \geq Barriera	3,4 €	03/10/2016
22/09/2017	Alcatel Lucent \geq Barriera	3,4 €	02/10/2017
24/09/2018	Alcatel Lucent \geq Barriera Alcatel Lucent < Barriera	103,4 € Importo commisurato alla performance di Alcatel Lucent (<100€)	02/10/2018

Alla fine del 1° anno: il Certificate paga all'investitore un premio di 3,4 euro se il valore di Alcatel Lucent è superiore o uguale alla Barriera.

Alla fine del 2° anno: il Certificate paga all'investitore un premio di 3,4 euro se il valore di Alcatel Lucent è superiore o uguale alla Barriera oppure se nel periodo di osservazione il valore di chiusura di Alcatel Lucent è stato almeno una volta superiore o pari al 110% del Valore iniziale. In quest'ultimo caso l'investitore riceve per il 2°, 3° anno ed a scadenza un premio di 3,4 euro (c.d. meccanismo Lock-in) e il capitale investito indipendentemente dalla quotazione del sottostante (c.d. effetto Scudo).

Alla fine del 3° anno: il Certificate paga all'investitore un premio di 3,4 euro se il valore di Alcatel Lucent è superiore o uguale alla Barriera oppure se nel periodo di osservazione il valore di chiusura di Alcatel Lucent è stato almeno una volta superiore o pari al 110% del Valore iniziale. In quest'ultimo caso l'investitore riceve per il 3° anno ed a scadenza un premio di 3,4 euro (c.d. meccanismo Lock-in) e il capitale investito indipendentemente dalla quotazione del sottostante (c.d. effetto Scudo).

A scadenza l'investitore riceve il capitale investito più un premio di 3,4 euro se il valore di Alcatel Lucent è superiore o uguale alla Barriera, oppure se il valore di Alcatel Lucent è risultato superiore o pari al 110% del valore iniziale almeno una volta durante il periodo di osservazione. Se il valore di Alcatel Lucent è inferiore alla Barriera e il valore del titolo non è risultato superiore o pari al 110% del valore iniziale, neanche una volta durante il periodo di osservazione, l'investitore riceve un importo commisurato alla performance di Alcatel Lucent (con conseguente perdita sul capitale investito).

LOCK-IN + SCUDO

Alcatel Lucent < Barriera
ma
Alcatel Lucent \geq 110% almeno una volta nel periodo di osservazione²

103,4€

LOCK-IN + SCUDO

Grazie agli effetti Lock-in e Scudo, anche se a scadenza il valore di Alcatel Lucent è inferiore alla Barriera, qualora il valore del titolo sia risultato superiore o pari al 110% del valore iniziale almeno una volta durante il periodo di osservazione, l'investitore riceve il capitale investito più un premio di 3,4 euro.

1 Gli importi espressi in percentuale (esempio 3,4%) ovvero espressi in euro (esempio 3,4€) devono intendersi a lordo delle ritenute fiscali previste per legge.
2 Il periodo di osservazione inizia il 23 settembre 2015 escluso e termina il 24 settembre 2018 incluso.

Messaggio pubblicitario con finalità promozionali.

Prima dell'adesione leggere attentamente la documentazione ufficiale di offerta (il Prospetto approvato dall'autorità di vigilanza lussemburghese CSSF in data 27/11/2013 come aggiornato da successivi supplementi, le Condizioni Definitive e la Nota di Sintesi) in particolare, le sezioni dedicate ai fattori di rischio connessi all'investimento, ai costi e al trattamento fiscale nonché la Scheda Prodotto del collocatore. La documentazione ufficiale di offerta è disponibile sul sito internet www.prodottidiborsa.com, presso le filiali BNL e sul sito bnl.it (dove è possibile trovare anche la Scheda Prodotto). Il presente documento e le informazioni in esso contenute non costituiscono una consulenza, né un'offerta al pubblico di Certificates. Il presente documento è redatto a fini promozionali e non fa parte della documentazione ufficiale di offerta né può sostituire la stessa ai fini di una corretta decisione di investimento. Gli importi, espressi in percentuale ovvero espressi in euro, e gli scenari sono meramente indicativi e riportati a scopo esclusivamente esemplificativo e non esaustivo e si intendono validi per gli investitori che acquistino il Certificate durante il periodo di sottoscrizione e lo detengono fino a scadenza. L'investimento nel Certificate Coupon Locker Scudo su azioni Alcatel Lucent comporta a scadenza il rischio di perdita totale o parziale del capitale investito durante il periodo di sottoscrizione. Se il Certificate fosse venduto prima della scadenza, l'investitore potrebbe ricevere un valore inferiore rispetto al capitale investito durante il periodo di sottoscrizione. Considerato che le somme raccolte a seguito del collocamento dei Certificates verranno depositate in un conto di deposito presso BNL, l'investitore è esposto a rischi correlati a BNL in qualità di banca depositaria ed in particolare al rischio di credito, vale a dire l'eventualità che BNL non adempia agli obblighi di restituzione delle somme depositate. Inoltre, tenuto conto altresì che BNL rilascerà, a beneficio degli investitori, una garanzia limitatamente al pagamento dei premi periodici e/o a scadenza previsti, l'investitore è esposto a rischi correlati a BNL in qualità di garante su tali importi ed in particolare al rischio di credito, vale a dire l'eventualità che BNL non adempia agli obblighi di garanzia assunti a beneficio degli investitori stessi. Informazioni aggiornate sulla quotazione del Certificate sono disponibili presso le filiali BNL oppure sul sito www.prodottidiborsa.com.

FOCUS SOTTOSTANTE: ALCATEL-LUCENT

IL GRUPPO

Alcatel Lucent è una multinazionale francese che produce hardware e software per le telecomunicazioni. E' nata dalla fusione di Alcatel con l'americana Lucent Technologies, avvenuta nel 2006. Il titolo è quotato sulla Borsa di Parigi e su quella di New York. Alcatel Lucent è presente in più di 100 Paesi al mondo con oltre 72 mila dipendenti. Il gruppo Alcatel Lucent è stato inserito da Thomson Reuters tra i 100 maggiori innovatori globali.

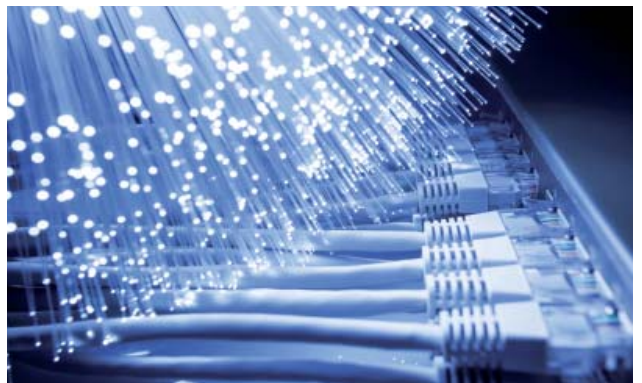

L'AZIONE

BORSA DI QUOTAZIONE	Euronext Parigi
INDICE DI RIFERIMENTO	CAC40
VALUTA	Euro
ISIN	FR0000130007
CAPITALIZZAZIONE DI MERCATO	6.825,6 milioni di euro
RAPPORTO PREZZO/UTILI	N.D.
PERFORMANCE DA INIZIO 2014	-25,6%
PERFORMANCE DA INIZIO 2013	145,1%
MASSIMI A 52 SETTIMANE	3,40 euro
MINIMI A 52 SETTIMANE	1,7365 euro

I dati sono aggiornati ai valori del 18/08/2014

ULTIMI AGGIORNAMENTI

- ▶ Alcatel-Lucent ha registrato nel secondo trimestre ricavi in crescita dello 0,7% a 3,28 miliardi di euro rispetto a un anno prima, in linea con le previsioni degli analisti. L'utile operativo trimestrale è triplicato a 136 milioni per un margine operativo del 4,1%, in crescita rispetto all'1,3% dell'anno scorso. In aumento anche il margine lordo al 32,6% (31,2% l'anno precedente).
- ▶ Il management di Alcatel-Lucent ha confermato l'obiettivo di tornare a un cash flow positivo per la fine del 2015, come indicato a giugno 2013 dal Chief executive all'interno del piano di ristrutturazione e trasformazione strategica.

IL SETTORE DI APPARTENENZA

Il settore in cui opera Alcatel-Lucent si riconduce a quello delle telecomunicazioni e più in generale a quello della tecnologia di comunicazione (Ict), che è considerato un comparto anti-ciclico. Negli ultimi anni il calo del traffico voce da apparecchi fissi è stato compensato dalla crescita della comunicazione mobile e dei servizi internet. Le infrastrutture di telecomunicazione sono diventate dunque una risorsa strategica.

ANDAMENTO DA INIZIO 2013



Il grafico è aggiornato ai valori del 18/08/2014

PROSSIMA PRESENTAZIONE RISULTATI

Alcatel-Lucent pubblica i risultati relativi al terzo trimestre del 30/10/2014.

Avvertenze:

I dati relativi al sottostante sono estrapolati dalle seguenti fonti: Bloomberg/Reuters e dal sito internet della società emittente il titolo sottostante. Le performance passate non sono indicative, né costituiscono una garanzia delle performance future.



BNL
GRUPPO BNP PARIBAS



BNP PARIBAS | La banca per un mondo che cambia