



BNP PARIBAS
INVESTMENT PARTNERS

Fondi BNL

fondi di diritto italiano armonizzati

BNL Cash
BNL Obbligazioni Euro BT
BNL Obbligazioni Euro M/LT
BNL Obbligazioni Dollaro M/LT
BNL Obbligazioni Emergenti
BNL Azioni Europa Dividendo
BNL Azioni Italia
BNL Azioni Italia PMI
BNL Azioni America
BNL Azioni Europa Crescita
BNL Azioni Emergenti
BNL Target Return Liquidità
BNL Protezione
BNL per Telethon

Parte II del Prospetto Completo

**Illustrazione dei dati periodici di rischio-rendimento
e costi dei Fondi**

La Parte II del Prospetto Completo, da consegnare su richiesta all'investitore, è volta ad illustrare le informazioni di dettaglio sull'offerta.

Data di deposito in Consob della Parte II
Data di validità della Parte II:

dal

25/10/2011
28/10/2011



BNP PARIBAS
INVESTMENT PARTNERS



a. DATI PERIODICI DI RISCHIO-RENDIMENTO DEI FONDI

1. BNL Cash

fondo di liquidità area Euro

Rendimento annuo del Fondo e del benchmark

Andamento del valore della quota del Fondo e del benchmark nel corso dell'ultimo anno solare

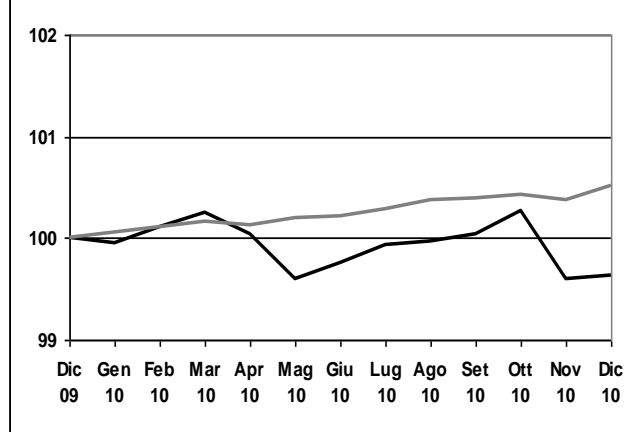
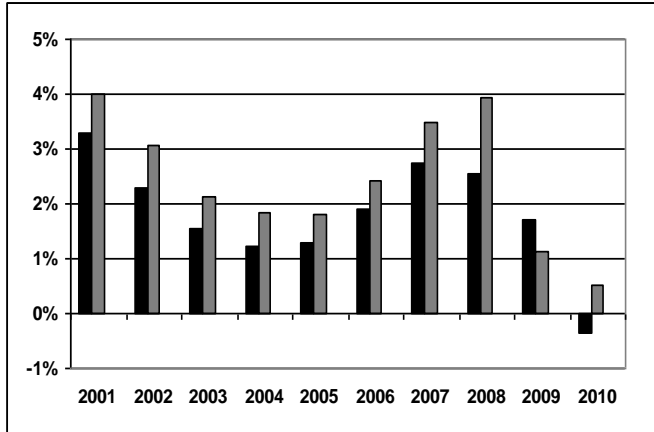

■ **fondo**

■ **benchmark**

100% Merrill Lynch Euro Government Bill Index, in Euro

Rendimento medio composto su base annua

	3 anni	5 anni
Fondo	1,29%	1,70%
Benchmark	1,85%	2,29%

I rendimenti passati non sono indicativi di quelli futuri

Data di inizio collocamento delle quote	22/01/1985
Durata del Fondo	31/12/2050
Patrimonio netto al 30/12/2010 (mln €)	309,525
Valore quota al 30/12/2010 (in €)	22,073

Costi a carico del Fondo: quota parte percepita in media dai distributori nell'ultimo anno solare: **68,78%**

I dati di rendimento del Fondo non includono i costi di sottoscrizione e/o di rimborso a carico dell'investitore.
La performance del Fondo riflette oneri sullo stesso gravanti e non contabilizzati nell'andamento del benchmark
I rendimenti del benchmark sono riportati al netto degli oneri fiscali vigenti applicabili al Fondo

2. BNL Obbligazioni Euro BT

fondo obbligazionario Euro governativi breve termine

Rendimento annuo del Fondo e del benchmark

Andamento del valore della quota del Fondo e del benchmark nel corso dell'ultimo anno solare

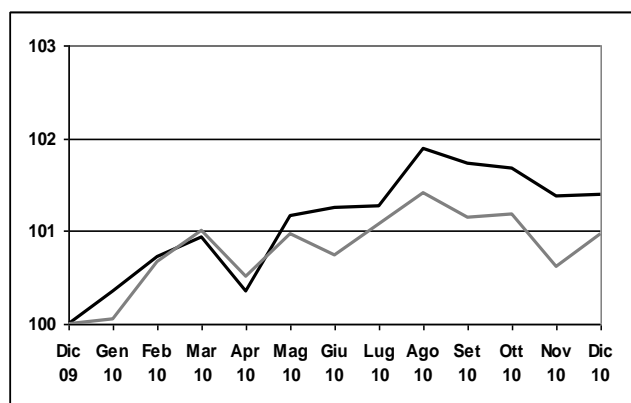
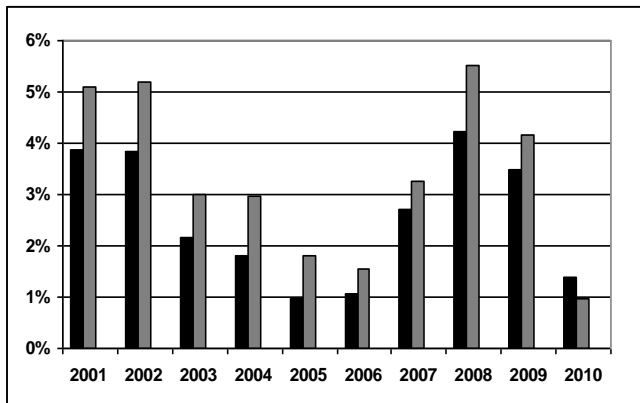

■ **fondo**

■ **benchmark**

90% Merrill Lynch EMU Direct Government 1-3 Years Index, in Euro
10% Merrill Lynch EMU Corporate 1-3 Years Index, in Euro

Rendimento medio composto su base annua

	3 anni	5 anni
Fondo	3,02%	2,56%
Benchmark	3,53%	3,08%

I rendimenti passati non sono indicativi di quelli futuri

Data di inizio collocamento delle quote	03/11/1997
Durata del Fondo	31/12/2050
Patrimonio netto al 30/12/2010 (mln €)	302,163
Valore quota al 30/12/2010 (in €)	7,532

Costi a carico del Fondo: quota parte percepita in media dai distributori nell'ultimo anno solare: **69,28%**

I dati di rendimento del Fondo non includono i costi di sottoscrizione e/o di rimborso a carico dell'investitore.
La performance del Fondo riflette oneri sullo stesso gravanti e non contabilizzati nell'andamento del benchmark
I rendimenti del benchmark sono riportati al netto degli oneri fiscali vigenti applicabili al Fondo



3. BNL Obbligazioni Euro M/LT

fondo obbligazionario Euro governativi medio/lungo termine

Rendimento annuo del Fondo e del benchmark

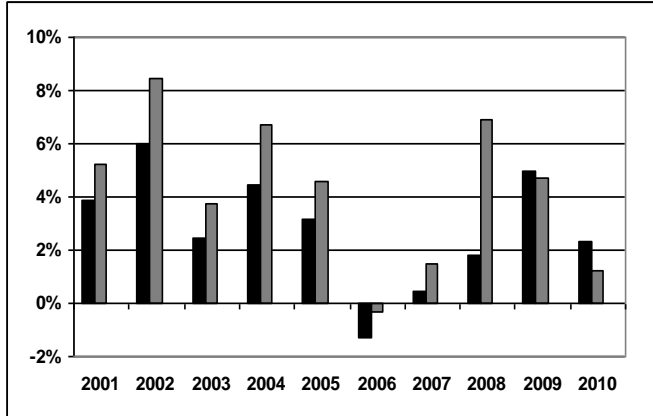

Andamento del valore della quota del Fondo e del benchmark nel corso dell'ultimo anno solare

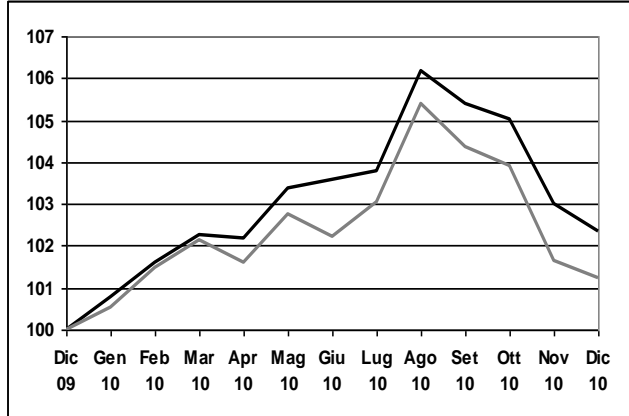

■ fondo

■ benchmark

90% Merrill Lynch EMU Direct Government Index, in Euro
10% Merrill Lynch EMU Corporate Index, in Euro

I rendimenti passati non sono indicativi di quelli futuri

Rendimento medio composto su base annua

	3 anni	5 anni
Fondo	3,01%	1,62%
Benchmark	4,24%	2,76%

Data di inizio collocamento delle quote	04/10/1999
Durata del Fondo	31/12/2050
Patrimonio netto al 30/12/2010 (mln €)	51,477
Valore quota al 30/12/2010 (in €)	6,828

Costi a carico del Fondo: quota parte percepita in media dai distributori nell'ultimo anno solare: **67,89%**

I dati di rendimento del Fondo non includono i costi di sottoscrizione e/o di rimborso a carico dell'investitore.
La performance del Fondo riflette oneri sullo stesso gravanti e non contabilizzati nell'andamento del benchmark
I rendimenti del benchmark sono riportati al netto degli oneri fiscali vigenti applicabili al Fondo

4. BNL Obbligazioni Dollaro M/LT

fondo obbligazionario dollaro governativi medio/lungo termine

Rendimento annuo del Fondo e del benchmark

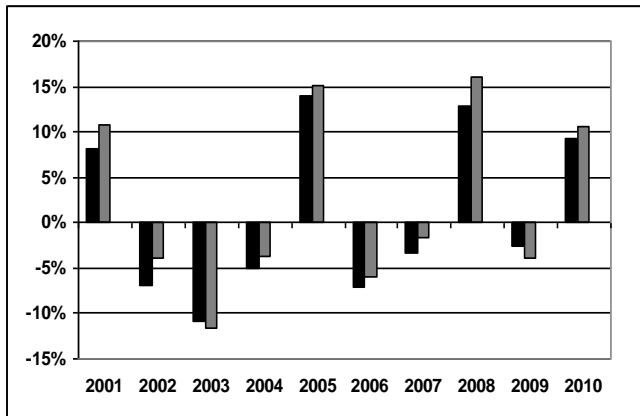

Andamento del valore della quota del Fondo e del benchmark nel corso dell'ultimo anno solare

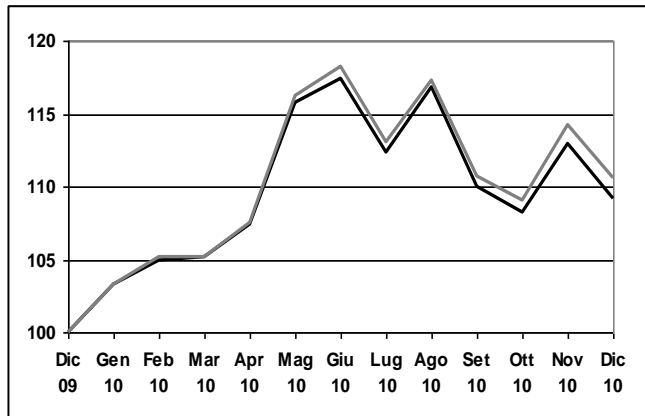

■ fondo

■ benchmark

90% Merrill Lynch US Treasury Master Index, convertito in Euro
10% Merrill Lynch Euro Government Bill Index, in Euro

I rendimenti passati non sono indicativi di quelli futuri

Rendimento medio composto su base annua

	3 anni	5 anni
Fondo	6,28%	1,54%
Benchmark	7,19%	2,66%

Data di inizio collocamento delle quote	04/10/1999
Durata del Fondo	31/12/2050
Patrimonio netto al 30/12/2010 (mln €)	17,361
Valore quota al 30/12/2010 (in €)	6,246

Costi a carico del Fondo: quota parte percepita in media dai distributori nell'ultimo anno solare: **67,36%**

I dati di rendimento del Fondo non includono i costi di sottoscrizione e/o di rimborso a carico dell'investitore.
La performance del Fondo riflette oneri sullo stesso gravanti e non contabilizzati nell'andamento del benchmark
I rendimenti del benchmark sono riportati al netto degli oneri fiscali vigenti applicabili al Fondo



5. BNL Obbligazioni Emergenti

Rendimento annuo del Fondo e del benchmark

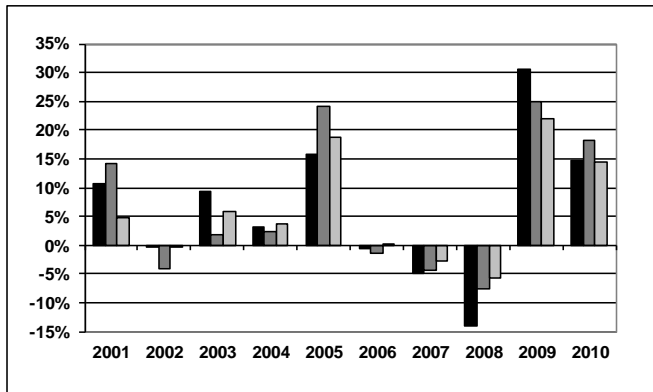

fondo obbligazionario paesi emergenti

Andamento del valore della quota del Fondo e del benchmark nel corso dell'ultimo anno solare

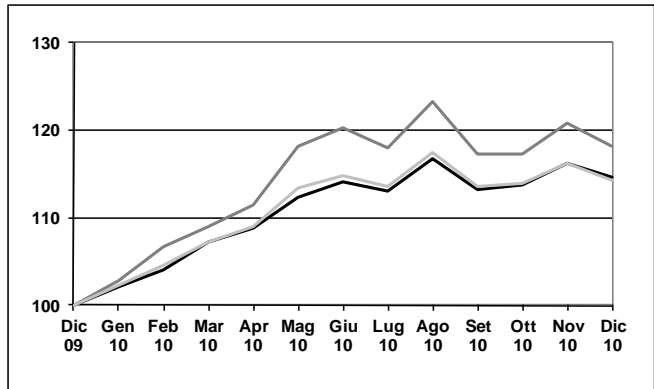

fondo

benchmark

benchmark precedente

100% JP Morgan Emerging Markets Bonds Index EMBI Global Diversified composite, convertito in Euro

75% Merrill Lynch Emerging Market Sovereign Plus Non-Brady Index, in Euro;

15% Merrill Lynch EMU Direct Government 1-3 Years Index, in Euro;

10% Merrill Lynch Emerging Markets Corporate Plus Index, in Euro.

Il Fondo ha variato il proprio benchmark a decorrere dal 28/10/2011; il grafico riporta pertanto sia l'andamento dell'attuale benchmark che di quello precedente.

Gestore delegato: FFTW UK Ltd. - Londra (Regno Unito).

Rendimento medio composto su base annua

	3 anni	5 anni
Fondo	8,72%	3,97%
Benchmark	10,94%	5,18%
Benchmark precedente	9,54%	5,04%

I rendimenti passati non sono indicativi di quelli futuri

Data di inizio collocamento delle quote

20/11/1991

Durata del Fondo

31/12/2050

Patrimonio netto al 30/12/2010 (mln €)

107,813

Valore quota al 30/12/2010 (in €)

23,601

Costi a carico del Fondo: quota parte percepita in media dai distributori nell'ultimo anno solare: 69,45%

I dati di rendimento del Fondo non includono i costi di sottoscrizione e/o di rimborso a carico dell'investitore.

La performance del Fondo riflette oneri sullo stesso gravanti e non contabilizzati nell'andamento del benchmark

I rendimenti del benchmark sono riportati al netto degli oneri fiscali vigenti applicabili al Fondo

6. BNL Azioni Europa Dividendo

Rendimento annuo del Fondo e del benchmark

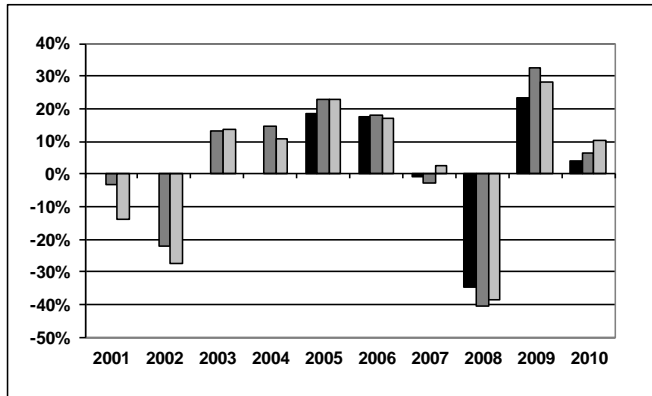

fondo azionario Europa

Andamento del valore della quota del Fondo e del benchmark nel corso dell'ultimo anno solare

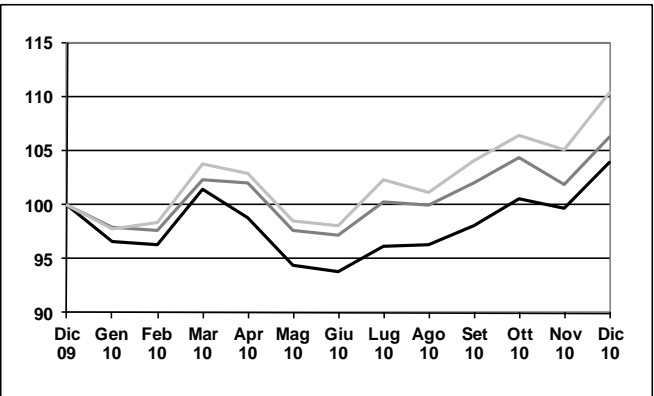

fondo

benchmark

benchmark precedente

100% S&P Europe High Income Equity Index (Luxem based) Net Total Return, in Euro

100% MSCI Daily Total Return Net Europe Index in Usd, convertito in Euro

Il Fondo ha variato sostanzialmente politica d'investimento con decorrenza 01/07/2004. Il relativo rendimento viene pertanto rappresentato a partire dall'anno 2005. Il Fondo ha variato il proprio benchmark a decorrere dal 28/10/2011; il grafico riporta pertanto sia l'andamento dell'attuale benchmark che di quello precedente.

Rendimento medio composto su base annua

	3 anni	5 anni
Fondo	-5,79%	-0,55%
Benchmark	-5,74%	-0,83%
Benchmark precedente	-4,54%	0,83%

I rendimenti passati non sono indicativi di quelli futuri

Data di inizio collocamento delle quote

03/07/2000

Durata del Fondo

31/12/2050

Patrimonio netto al 30/12/2010 (mln €)

129,345

Valore quota al 30/12/2010 (in €)

2,944

Gestore delegato: BNP PARIBAS INVESTMENT PARTNERS NETHERLANDS N.V. - Amsterdam (Olanda).

Costi a carico del Fondo: quota parte percepita in media dai distributori nell'ultimo anno solare: 69,12%

I dati di rendimento del Fondo non includono i costi di sottoscrizione e/o di rimborso a carico dell'investitore.

La performance del Fondo riflette oneri sullo stesso gravanti e non contabilizzati nell'andamento del benchmark

I rendimenti del benchmark sono riportati al netto degli oneri fiscali vigenti applicabili al Fondo



7. BNL Azioni Italia

fondo azionario Italia

Rendimento annuo del Fondo e del benchmark

Andamento del valore della quota del Fondo e del benchmark nel corso dell'ultimo anno solare

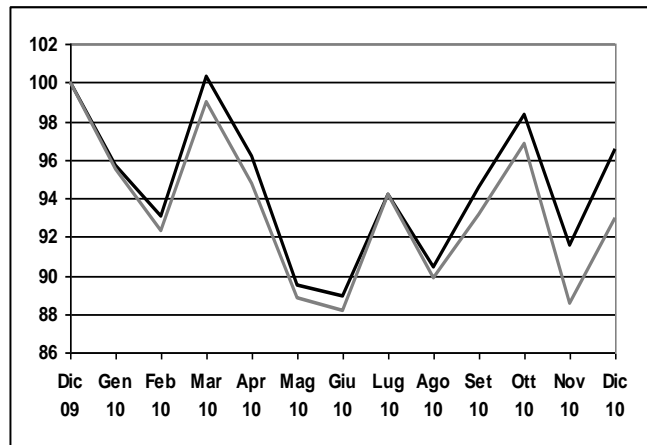
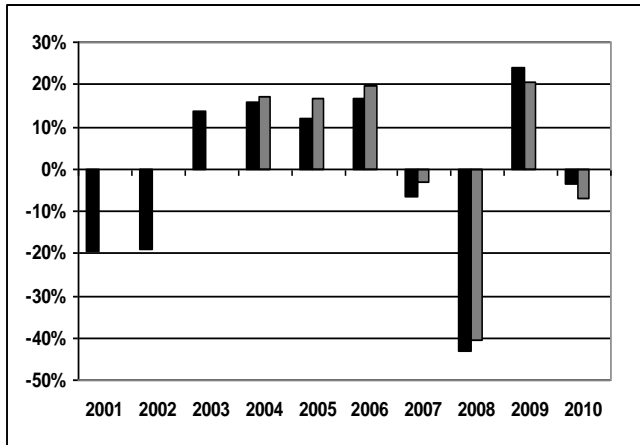

■ fondo

■ benchmark

100% FTSE Italia All-Share Total Return Index, in Euro

L'attuale benchmark è in vigore dal 1° giugno 2009. L'indice costituente il benchmark è reperibile in serie completa a far data dal 31/12/2003; il relativo andamento viene pertanto rappresentato con decorrenza 1/1/2004.

Rendimento medio composto su base annua

	3 anni	5 anni
Fondo	-12,08%	-5,83%
Benchmark attuale	-12,57%	-5,02%

I rendimenti passati non sono indicativi di quelli futuri

Data di inizio collocamento delle quote 05/04/1988

Durata del Fondo 31/12/2050

Patrimonio netto al 30/12/2010 (mln €) 109,660

Valore quota al 30/12/2010 (in €) 17,318

Costi a carico del Fondo: quota parte percepita in media dai distributori nell'ultimo anno solare: 62,67%

I dati di rendimento del Fondo non includono i costi di sottoscrizione e/o di rimborso a carico dell'investitore.

La performance del Fondo riflette oneri sullo stesso gravanti e non contabilizzati nell'andamento del benchmark

I rendimenti del benchmark sono riportati al netto degli oneri fiscali vigenti applicabili al Fondo

8. BNL Azioni Italia PMI

fondo azionario Italia

Rendimento annuo del Fondo e del benchmark

Andamento del valore della quota del Fondo e del benchmark nel corso dell'ultimo anno solare

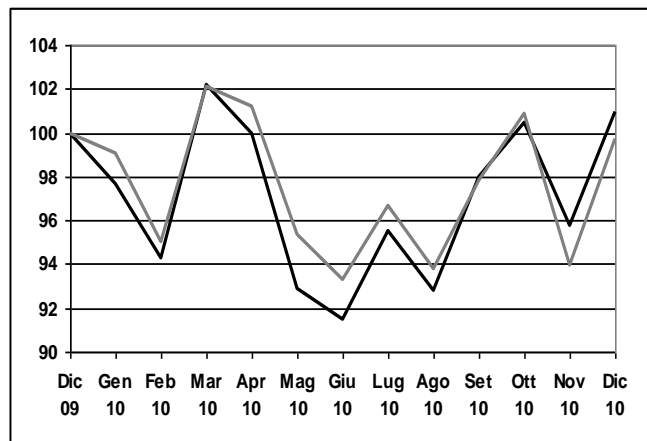
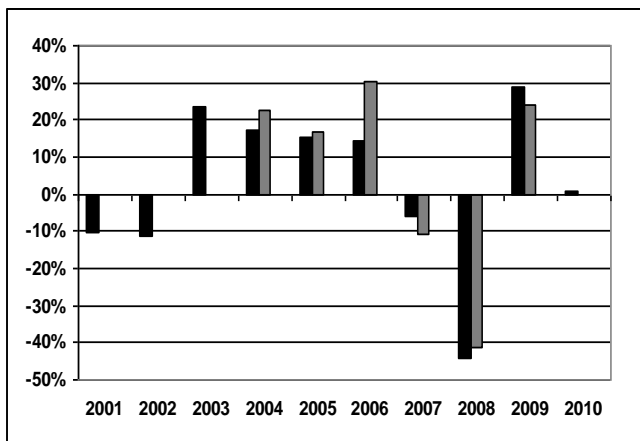

■ fondo

■ benchmark

100% FTSE Italia Mid Cap Total Return Index, in Euro

L'attuale benchmark è in vigore dal 1° giugno 2009. L'indice costituente il benchmark è reperibile in serie completa a far data dal 31/12/2003; il relativo andamento viene pertanto rappresentato con decorrenza 1/1/2004.

Rendimento medio composto su base annua

	3 anni	5 anni
Fondo	-10,18%	-4,82%
Benchmark attuale	-9,97%	-3,24%

I rendimenti passati non sono indicativi di quelli futuri

Data di inizio collocamento delle quote 03/07/2000

Durata del Fondo 31/12/2050

Patrimonio netto al 30/12/2010 (mln €) 27,751

Valore quota al 30/12/2010 (in €) 5,406

Costi a carico del Fondo: quota parte percepita in media dai distributori nell'ultimo anno solare: 51,10%

I dati di rendimento del Fondo non includono i costi di sottoscrizione e/o di rimborso a carico dell'investitore.

La performance del Fondo riflette oneri sullo stesso gravanti e non contabilizzati nell'andamento del benchmark

I rendimenti del benchmark sono riportati al netto degli oneri fiscali vigenti applicabili al Fondo



9. BNL Azioni America

fondo azionario America

Rendimento annuo del Fondo e del benchmark

Andamento del valore della quota del Fondo e del benchmark nel corso dell'ultimo anno solare

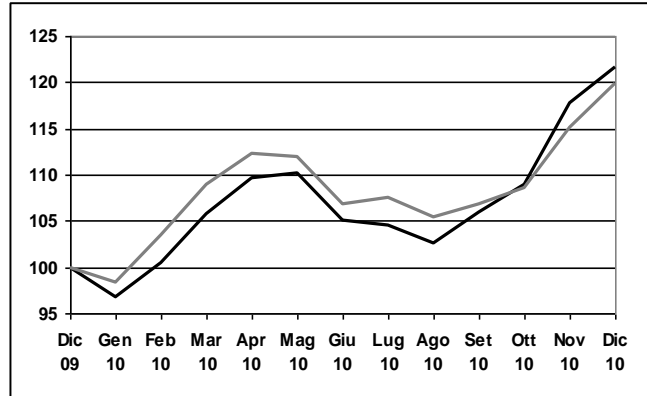
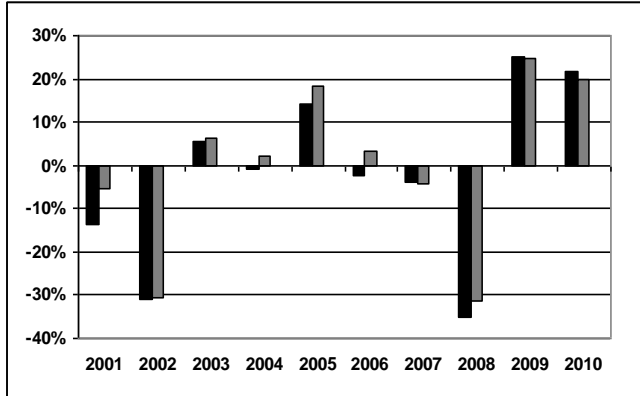

■ fondo

■ benchmark

100% Standard & Poor's 500 in Usd, convertito in Euro

L'attuale benchmark è in vigore dal 1° maggio 2008.

Rendimento medio composto su base annua

	3 anni	5 anni
Fondo	-0,43%	-1,49%
Benchmark	0,81%	0,25%

I rendimenti passati non sono indicativi di quelli futuri

Data di inizio collocamento delle quote	20/11/1991
Durata del Fondo	31/12/2050
Patrimonio netto al 30/12/2010 (mln €)	53,192
Valore quota al 30/12/2010 (in €)	16,758

Gestore delegato: BNP PARIBAS ASSET MANAGEMENT SAS - Parigi (Francia).

Costi a carico del Fondo: quota parte percepita in media dai distributori nell'ultimo anno solare: **65,61%**

I dati di rendimento del Fondo non includono i costi di sottoscrizione e/o di rimborso a carico dell'investitore.
La performance del Fondo riflette oneri sullo stesso gravanti e non contabilizzati nell'andamento del benchmark
I rendimenti del benchmark sono riportati al netto degli oneri fiscali vigenti applicabili al Fondo

10. BNL Azioni Europa Crescita

fondo azionario Europa

Rendimento annuo del Fondo e del benchmark

Andamento del valore della quota del Fondo e del benchmark nel corso dell'ultimo anno solare

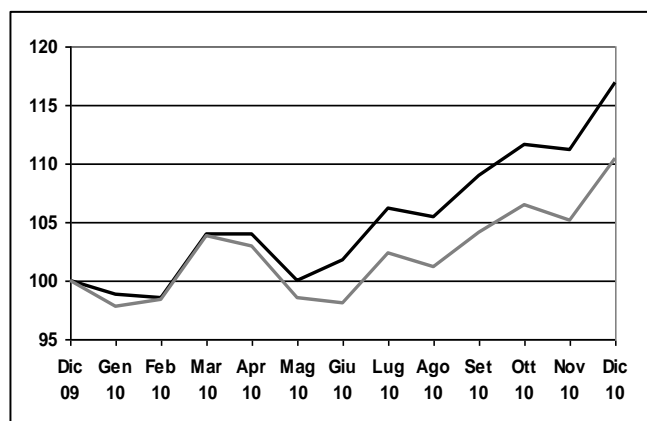
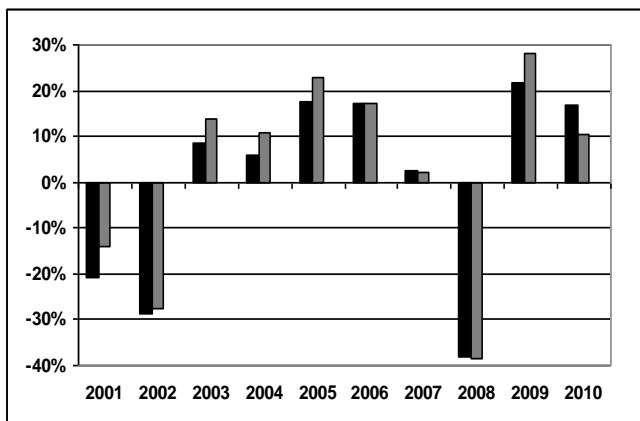

■ fondo

■ benchmark

100% MSCI Daily Total Return Net Europe Index in Usd, convertito in Euro

Rendimento medio composto su base annua

	3 anni	5 anni
Fondo	-4,15%	1,14%
Benchmark	-4,54%	0,83%

I rendimenti passati non sono indicativi di quelli futuri

Data di inizio collocamento delle quote	20/11/1991
Durata del Fondo	31/12/2050
Patrimonio netto al 30/12/2010 (mln €)	136,734
Valore quota al 30/12/2010 (in €)	13,047

Gestore delegato: BNP BNP PARIBAS ASSET MANAGEMENT SAS - Parigi (Francia).

Costi a carico del Fondo: quota parte percepita in media dai distributori nell'ultimo anno solare: **68,93%**

I dati di rendimento del Fondo non includono i costi di sottoscrizione e/o di rimborso a carico dell'investitore.
La performance del Fondo riflette oneri sullo stesso gravanti e non contabilizzati nell'andamento del benchmark
I rendimenti del benchmark sono riportati al netto degli oneri fiscali vigenti applicabili al Fondo



11. BNL Azioni Emergenti

Rendimento annuo del Fondo e del benchmark

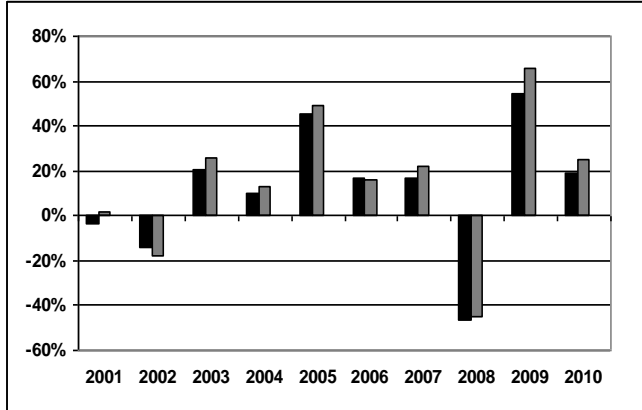

fondo azionario paesi emergenti

Andamento del valore della quota del Fondo e del benchmark nel corso dell'ultimo anno solare

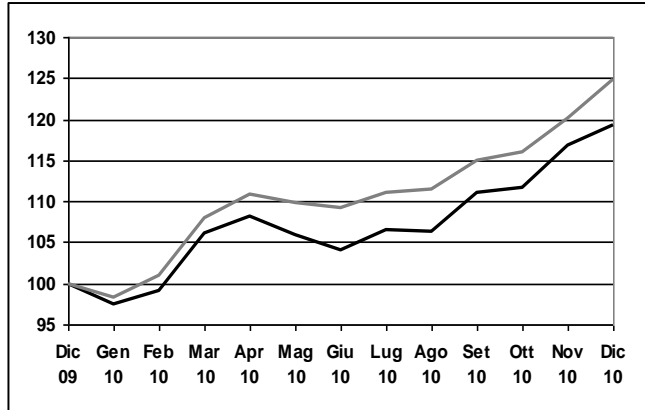

■ fondo

■ benchmark

100% MSCI Daily Total Return Net Emerging Markets Index in Usd, convertito in Euro

Rendimento medio composto su base annua

	3 anni	5 anni
Fondo	-0,31%	6,27%
Benchmark	4,35%	9,95%

I rendimenti passati non sono indicativi di quelli futuri

Data di inizio collocamento delle quote 04/10/1999

Durata del Fondo 31/12/2050

Patrimonio netto al 30/12/2010 (mln €) 198,734

Valore quota al 30/12/2010 (in €) 10,609

Gestore delegato: FORTIS INVESTMENT MANAGEMENT USA, Inc. – Boston (USA).

Costi a carico del Fondo: quota parte percepita in media dai distributori nell'ultimo anno solare: 68,48%

I dati di rendimento del Fondo non includono i costi di sottoscrizione e/o di rimborso a carico dell'investitore.

La performance del Fondo riflette oneri sullo stesso gravanti e non contabilizzati nell'andamento del benchmark
I rendimenti del benchmark sono riportati al netto degli oneri fiscali vigenti applicabili al Fondo

12. BNL Target Return Liquidità

Rendimento annuo del Fondo

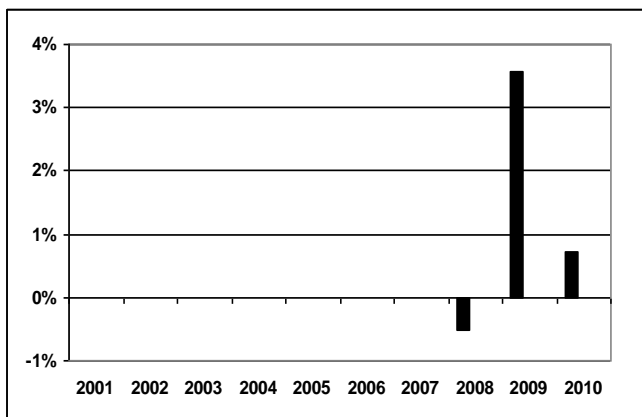

fondo obbligazionario flessibile

Andamento del valore della quota del Fondo nel corso dell'ultimo anno solare

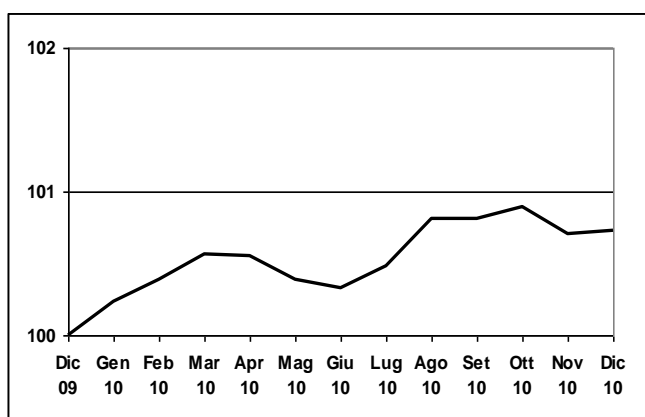

■ fondo

■ benchmark

non previsto

Il Fondo ha variato sostanzialmente politica d'investimento a far data dal 30/3/2007. Il relativo rendimento viene pertanto rappresentato a decorrere dall'anno successivo.

Rendimento medio composto su base annua

	2 anni	3 anni
Fondo	2,14%	1,25%
Benchmark	n.p.	n.p.

Data di inizio collocamento delle quote 05/05/1993

Durata del Fondo 31/12/2050

Patrimonio netto al 30/12/2010 (mln €) 646,474

Valore quota al 30/12/2010 (in €) 9,997

Misura di rischio ex ante: 0,90% (Volatilità attesa ex ante su base annua)

Misura di rischio ex post: 0,37% (Volatilità ex post su base annua)

Costi a carico del Fondo: quota parte percepita in media dai distributori nell'ultimo anno solare: 70,35%

I dati di rendimento del Fondo non includono i costi di sottoscrizione e/o di rimborso a carico dell'investitore.



13. BNL Protezione

Rendimento annuo del Fondo e del benchmark

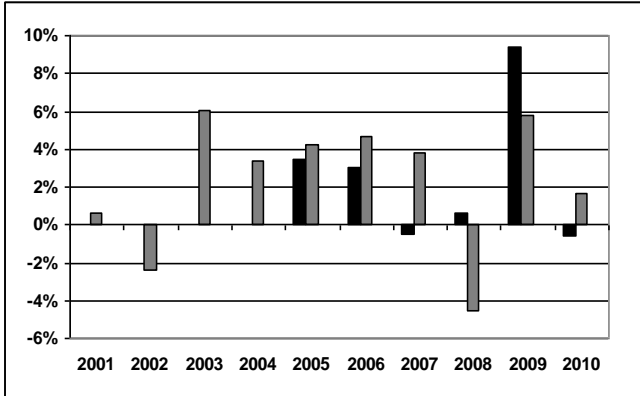

fondo bilanciato obbligazionario a capitale protetto

Andamento del valore della quota del Fondo e del benchmark nel corso dell'ultimo anno solare

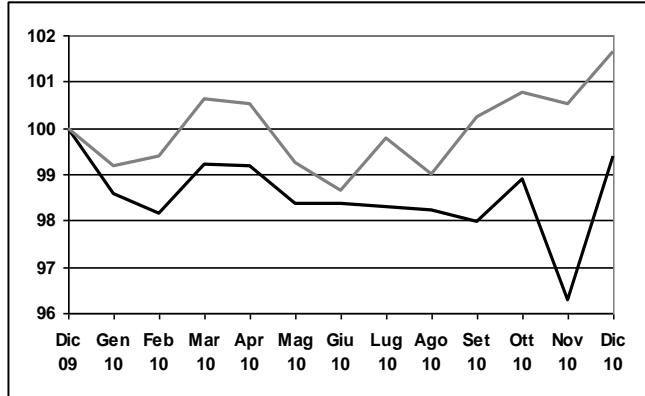

fondo

benchmark

80% Merrill Lynch Euro Government Bill Index, in Euro
10% Standard & Poor's 500 Total Return Net Index, in Usd
7% Dow Jones Euro Stoxx 50 Total Return Net Index, in Euro
3% Nikkey 225 Index, in Yen Giapponesi

I rendimenti passati non sono indicativi di quelli futuri

Il Fondo ha variato sostanzialmente politica d'investimento a far data dal 1/7/2004. Il relativo rendimento viene pertanto rappresentato a decorrere dall'anno successivo.

Rendimento medio composto su base annua

	3 anni	5 anni
Fondo	3,05%	2,33%
Benchmark	0,87%	2,20%

Data di inizio collocamento delle quote	22/01/1985
Durata del Fondo	31/12/2050
Patrimonio netto al 30/12/2010 (mln €)	369,481
Valore quota al 30/12/2010 (in €)	22,733

Gestore delegato: THEAM SAS - Parigi (Francia).

Costi a carico del Fondo: quota parte percepita in media dai distributori nell'ultimo anno solare: **70,60%**

I dati di rendimento del Fondo non includono i costi di sottoscrizione e/o di rimborso a carico dell'investitore.
La performance del Fondo riflette oneri sullo stesso gravanti e non contabilizzati nell'andamento del benchmark
I rendimenti del benchmark sono riportati al netto degli oneri fiscali vigenti applicabili al Fondo

14. BNL per Telethon

Rendimento annuo del Fondo e del benchmark

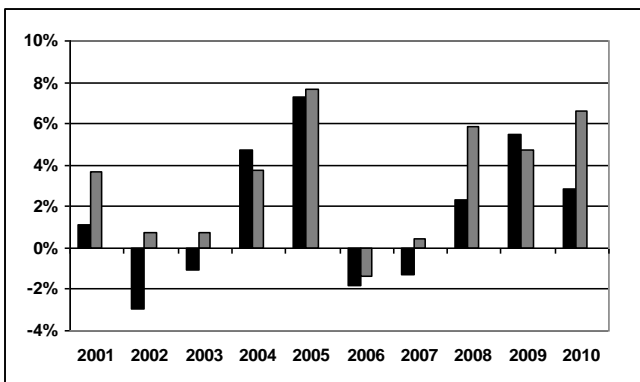

fondo obbligazionario misto di tipo etico

Andamento del valore della quota del Fondo e del benchmark nel corso dell'ultimo anno solare

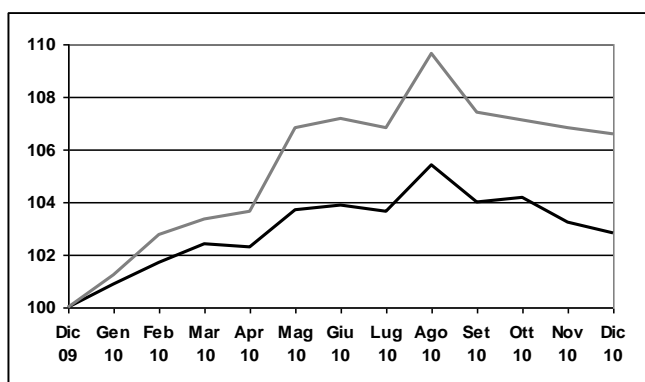

fondo

benchmark

60% Merrill Lynch EMU Direct Government Index, in Euro
30% Merrill Lynch Global Government Index II excluding EMU, in Euro
10% Dow Jones World Composite Sustainability Total Return Net Index in Usd, convertito in Euro.

I rendimenti passati non sono indicativi di quelli futuri

Rendimento medio composto su base annua

	3 anni	5 anni
Fondo	3,55%	1,47%
Benchmark	5,74%	3,22%

Data di inizio collocamento delle quote	15/11/2000
Durata del Fondo	31/12/2050
Patrimonio netto al 30/12/2010 (mln €)	13,782
Valore quota al 30/12/2010 (in €)	5,898

Costi a carico del Fondo: quota parte percepita in media dai distributori nell'ultimo anno solare: **35,52%**

I dati di rendimento del Fondo non includono i costi di sottoscrizione e/o di rimborso a carico dell'investitore.
La performance del Fondo riflette oneri sullo stesso gravanti e non contabilizzati nell'andamento del benchmark
I rendimenti del benchmark sono riportati al netto degli oneri fiscali vigenti applicabili al Fondo

b. TOTAL EXPENSE RATIO (TER): COSTI E SPESE EFFETTIVI DEI FONDI

Il **Total Expense Ratio** è il rapporto percentuale, riferito a ciascun anno solare dell'ultimo triennio, tra il totale degli oneri posti a carico del Fondo ed il patrimonio medio su base giornaliera dello stesso (c.d. "TER").

Nel calcolo del TER sono considerati i seguenti oneri:

fondo	anno	Provvigioni			TER OICR sottostanti	Compenso ⁽¹⁾ e spese B.ca Depositaria	Spese revisione e certific.ne	Spese legali e giudiz.rie	Spese di pubblicazione	Altri Oneri ⁽²⁾	Totale
		gestione/forfettaria	incentivo	Totale							
BNL Cash	2008	0,49%	0,00%	0,49%	0,00%	0,05%	0,00%	0,00%	0,00%	0,00%	0,54%
	2009	0,51%	0,00%	0,51%	0,00%	0,06%	0,00%	0,00%	0,00%	0,00%	0,57%
	2010	0,49%	0,00%	0,49%	0,00%	0,05%	0,00%	0,00%	0,00%	0,00%	0,54%
BNL Obbligazioni Euro BT	2008	0,69%	0,00%	0,69%	0,00%	0,04%	0,00%	0,00%	0,00%	0,00%	0,73%
	2009	0,68%	0,00%	0,68%	0,00%	0,06%	0,00%	0,00%	0,00%	0,00%	0,74%
	2010	0,69%	0,00%	0,69%	0,00%	0,05%	0,00%	0,00%	0,00%	0,00%	0,74%
BNL Obbligazioni Euro M/LT	2008	1,13%	0,00%	1,13%	0,00%	0,04%	0,00%	0,00%	0,00%	0,00%	1,17%
	2009	1,12%	0,00%	1,12%	0,00%	0,09%	0,01%	0,00%	0,00%	0,00%	1,22%
	2010	1,13%	0,00%	1,13%	0,00%	0,09%	0,01%	0,00%	0,00%	0,00%	1,23%
BNL Obbligazioni Dollaro M/LT	2008	1,11%	0,00%	1,11%	0,00%	0,09%	0,01%	0,00%	0,00%	0,00%	1,21%
	2009	1,04%	0,00%	1,04%	0,00%	0,17%	0,02%	0,00%	0,00%	0,01%	1,24%
	2010	1,05%	0,00%	1,05%	0,00%	0,18%	0,02%	0,00%	0,01%	0,01%	1,27%
BNL Obbligazioni Emergenti	2008	1,49%	0,00%	1,49%	0,00%	0,05%	0,00%	0,00%	0,00%	0,00%	1,54%
	2009	1,56%	0,00%	1,56%	0,00%	0,07%	0,01%	0,00%	0,00%	0,00%	1,64%
	2010	1,56%	0,00%	1,56%	0,00%	0,06%	0,01%	0,00%	0,00%	0,01%	1,64%
BNL Azioni Europa Dividendo	2008	1,99%	0,00%	1,99%	0,00%	0,05%	0,01%	0,00%	0,00%	0,02%	2,07%
	2009	2,14%	0,00%	2,14%	0,00%	0,07%	0,01%	0,00%	0,00%	0,06%	2,28%
	2010	2,09%	0,00%	2,09%	0,00%	0,07%	0,01%	0,00%	0,00%	0,10%	2,27%
BNL Azioni Italia	2008	1,97%	0,00%	1,97%	0,00%	0,05%	0,00%	0,00%	0,00%	0,00%	2,02%
	2009	2,16%	0,00%	2,16%	0,00%	0,07%	0,01%	0,00%	0,00%	0,00%	2,24%
	2010	2,08%	0,00%	2,08%	0,00%	0,06%	0,01%	0,00%	0,00%	0,00%	2,15%
BNL Azioni Italia PMI	2008	1,90%	0,00%	1,90%	0,00%	0,10%	0,01%	0,00%	0,00%	0,00%	2,01%
	2009	2,08%	0,00%	2,08%	0,00%	0,17%	0,02%	0,00%	0,00%	0,00%	2,27%
	2010	2,01%	0,00%	2,01%	0,00%	0,14%	0,01%	0,00%	0,00%	0,01%	2,17%
BNL Azioni America	2008	1,91%	0,00%	1,91%	0,00%	0,09%	0,01%	0,00%	0,00%	0,00%	2,01%
	2009	2,09%	0,00%	2,09%	0,00%	0,13%	0,01%	0,00%	0,00%	0,01%	2,24%
	2010	2,10%	0,00%	2,10%	0,00%	0,11%	0,01%	0,00%	0,00%	0,01%	2,23%
BNL Azioni Europa Crescita	2008	1,97%	0,00%	1,97%	0,00%	0,05%	0,00%	0,00%	0,00%	0,06%	2,08%
	2009	2,14%	0,00%	2,14%	0,00%	0,08%	0,00%	0,00%	0,00%	0,13%	2,35%
	2010	2,13%	0,00%	2,13%	0,00%	0,06%	0,01%	0,00%	0,01%	0,10%	2,31%
BNL Azioni Emergenti	2008	1,98%	0,00%	1,98%	0,00%	0,05%	0,00%	0,00%	0,00%	0,07%	2,10%
	2009	2,20%	0,00%	2,20%	0,00%	0,07%	0,01%	0,00%	0,00%	0,08%	2,36%
	2010	2,16%	0,00%	2,16%	0,00%	0,07%	0,01%	0,00%	0,00%	0,33%	2,57%
BNL Target Return Liquidità	2008	0,83%	0,00%	0,83%	0,00%	0,04%	0,00%	0,00%	0,00%	0,00%	0,87%
	2009	0,84%	0,00%	0,84%	0,00%	0,05%	0,00%	0,00%	0,00%	0,00%	0,89%
	2010	0,84%	0,00%	0,84%	0,03%	0,04%	0,00%	0,00%	0,00%	0,00%	0,91%
BNL Protezione	2008	1,32%	0,00%	1,32%	0,00%	0,04%	0,00%	0,00%	0,00%	0,00%	1,36%
	2009	1,35%	0,00%	1,35%	0,00%	0,05%	0,01%	0,00%	0,00%	0,00%	1,41%
	2010	1,32%	0,00%	1,32%	0,02%	0,05%	0,00%	0,00%	0,00%	0,00%	1,39%
BNL per Telethon ⁽²⁾	2008	1,09%	0,00%	1,09%	0,00%	0,18%	0,02%	0,00%	0,00%	0,00%	1,29%
	2009	0,41%	0,00%	0,41%	0,00%	0,25%	0,03%	0,00%	0,01%	0,61%	1,31%
	2010	0,43%	0,00%	0,43%	0,10%	0,22%	0,03%	0,00%	0,01%	0,61%	1,40%

(1) Si tratta del compenso per lo svolgimento delle funzioni di banca depositaria ai sensi di legge, nonché delle spese legate alle attività generali di settlement e di tenuta conti; la Banca Depositaria svolge attività di calcolo del NAV a decorrere dal 2/5/2007.

(2) Relativamente al fondo "BNL per Telethon", nella colonna "altri oneri" viene computato anche il contributo devoluto direttamente dal Fondo a favore della "Fondazione Telethon" a sostegno della propria attività di ricerca. Dal 2007 la copertura del contributo (pari allo 0,60% del patrimonio netto del Fondo su base annua) viene effettuata tramite quota parte della **commissione forfettaria**.

Con decorrenza 1/1/2007 le provvigioni di gestione e d'incentivo nonché tutte le spese inerenti all'attività ordinaria dei Fondi - sino al 31/12/2006 direttamente a carico di ognuno di essi così come indicato in tabella - sono state sostituite dalla provvigione forfettaria, principale voce di costo a carico di ciascun Fondo, comprensiva sia della remunerazione a favore del gestore che di tutte le spese di natura ordinaria necessarie per il corretto svolgimento dell'attività gestionale degli stessi.

Nella quantificazione degli oneri non si tiene conto dei costi di negoziazione che hanno gravato sul patrimonio del Fondo, né degli oneri fiscali sostenuti.

La quantificazione degli oneri non tiene conto di quelli gravanti direttamente sul sottoscrittore, eventualmente da pagare al momento della sottoscrizione o del rimborso (cfr. Parte I, Sezione C, Paragrafo 19.1).

Ulteriori informazioni sui costi sostenuti da ciascun Fondo nell'ultimo anno sono reperibili nella "Nota Integrativa" del Rendiconto di ognuno di essi (Parte C, Sezione IV).



C. ALTRE INFORMAZIONI

Di seguito viene indicato, per ciascun anno solare dell'ultimo triennio e per ciascun Fondo, il peso percentuale delle compravendite di strumenti finanziari effettuate tramite intermediari negozianti appartenenti al medesimo Gruppo della SGR:

<i>fondo</i>	Compravendite effettuate tramite negozianti del Gruppo		
	2008	2009	2010
BNL Cash	13,47%	25,82%	97,73%
BNL Obbligazioni Euro BT	13,66%	48,32%	96,08%
BNL Obbligazioni Euro M/LT	3,89%	31,47%	94,66%
BNL Obbligazioni Dollaro M/LT	19,15%	16,97%	87,35%
BNL Obbligazioni Emergenti	9,48%	12,19%	91,27%
BNL Azioni Europa Dividendo	4,12%	3,69%	99,63%
BNL Azioni Italia	1,13%	0,01%	100%
BNL Azioni Italia PMI	0,72%	0,03%	100%
BNL Azioni America	0,00%	0,00%	99,97%
BNL Azioni Europa Crescita	3,08%	2,92%	100%
BNL Azioni Emergenti	1,52%	0,00%	100%
BNL Target Return Liquidità	18,51%	59,48%	99,80%
BNL Protezione	39,96%	81,13%	73,14%
BNL per Telethon	4,61%	50,91%	99,97%



BNP PARIBAS
INVESTMENT PARTNERS