



**BNP PARIBAS**  
ASSET MANAGEMENT

---

**BNP Paribas Asset Management SGR S.p.A.**  
appartenente al Gruppo BNP Paribas  
e soggetta all'attività di direzione e di coordinamento  
di BNP Paribas SA – Parigi.

Offerta pubblica di quote  
dei fondi comuni d'investimento mobiliare  
di diritto italiano  
armonizzati<sup>(1)</sup> e non armonizzati<sup>(2)</sup> alla Direttiva 85/611/CE

# Fondi BNL

*<sup>(1)</sup>fondi armonizzati*

**BNL Cash**  
**BNL Obbligazioni Euro BT**  
**BNL Obbligazioni Euro M/LT**  
**BNL Obbligazioni Dollaro M/LT**  
**BNL Obbligazioni Emergenti**  
**BNL Azioni Europa Dividendo**  
**BNL Azioni Italia**  
**BNL Azioni Italia PMI**  
**BNL Azioni America**  
**BNL Azioni Europa Crescita**  
**BNL Azioni Emergenti**  
**BNL Target Return Liquidità**  
**BNL Protezione**  
**BNL per Telethon**

*<sup>(2)</sup>fondi non armonizzati*

**BNL Target Return Conservativo**  
**BNL Target Return Dinamico**

## **Supplemento di aggiornamento al Prospetto Informativo**

---

Il presente **Supplemento** aggiorna quanto indicato nel Prospetto Informativo a seguito dell'avviso pubblicato da Borsa Italiana – London Stock Exchange Group in data 26 maggio 2009, in cui veniva data comunicazione ufficiale dell'entrata in vigore del calcolo dei nuovi indici **FTSE Italia** a decorrere dal 1° giugno 2009 e dell'interruzione, dalla stessa data, del calcolo degli attuali indici di Borsa Italiana.

L'aggiornamento non comporta modifiche alle politiche d'investimento dei Fondi interessati.

## MODIFICA ALLA PARTE I DEL PROSPETTO INFORMATIVO

### **PARTE I**      **B. Informazioni sull'investimento**

(pag. 10 di 32)

Previsione attuale	Nuova previsione
<p><b>7.7 BNL Azioni Italia</b> (omissis)</p> <p><b>Parametro di riferimento</b> <b>Benchmark:</b> 100% Borsa Italiana MIB-R Total Return Index, in Euro.</p> <p><i>Per la sintetica descrizione dell'indice si rimanda al successivo Paragrafo 8.</i></p> <p><b>7.8 BNL Azioni Italia PMI</b> (omissis)</p> <p><b>Parametro di riferimento</b> <b>Benchmark:</b> 70% Borsa Italiana Midex Total Return Index, in Euro; 30% Borsa Italiana ALLSTARS Total Return Index, in Euro.</p> <p><i>Per la sintetica descrizione dell'indice si rimanda al successivo Paragrafo 8.</i> (omissis)</p> <p><b>8. Parametro di riferimento (c.d. "benchmark") ovvero misura di rischio</b> (pag. 20 di 32) (omissis)</p> <p>Gli indici che compongono i <i>benchmark</i> sono quelli di seguito descritti: (omissis)</p> <p><b>Borsa Italiana MIB-R Total Return Index</b> Indice rappresentativo dei titoli azionari costituenti l'indice MIB (quotati sulla base del loro prezzo di riferimento anziché di quello di chiusura) e significativo dell'andamento borsistico del mercato azionario domestico, che tiene conto sia dell'andamento della capitalizzazione delle singole società che della rendita aggiuntiva derivante dal pagamento dei dividendi distribuiti dalle stesse.</p> <p><b>Borsa Italiana Midex Total Return Index</b> Indice sintetico rappresentativo dei titoli azionari nazionali ed esteri quotati nel segmento "blue-chips" dei mercati MTA e MTAX, non inclusi nel paniere dell'indice Standard &amp; Poor's/MIB e selezionati sulla base di criteri di liquidità, che tiene conto sia dell'andamento della capitalizzazione delle singole società che della rendita aggiuntiva derivante dal pagamento dei dividendi distribuiti dalle stesse.</p> <p><b>Borsa Italiana ALLSTARS Total Return Index</b> Indice rappresentativo di tutti i titoli azionari quotati nel segmento STAR dei mercati MTA e MTAX, ponderato sulla base del flottante, calcolato e diffuso ogni minuto a partire dalla fase di negoziazione continua nel segmento STAR sulla base dei prezzi degli ultimi contratti conclusi, e che tiene conto sia dell'andamento della capitalizzazione delle singole società che della rendita aggiuntiva derivante dal pagamento dei dividendi distribuiti dalle stesse. (omissis)</p>	<p><b>7.7 BNL Azioni Italia</b> (omissis)</p> <p><b>Parametro di riferimento</b> <b>Benchmark:</b> 100% FTSE Italia All-Share Total Return Index, in Euro (a decorrere dal 1° giugno 2009).</p> <p><i>Per la sintetica descrizione dell'indice si rimanda al successivo Paragrafo 8.</i></p> <p><b>7.8 BNL Azioni Italia PMI</b> (omissis)</p> <p><b>Parametro di riferimento</b> <b>Benchmark:</b> 100% FTSE Italia Mid Cap Total Return Index, in Euro (a decorrere dal 1° giugno 2009).</p> <p><i>Per la sintetica descrizione dell'indice si rimanda al successivo Paragrafo 8.</i> (omissis)</p> <p><b>8. Parametro di riferimento (c.d. "benchmark") ovvero misura di rischio</b> (pag. 20 di 32) (omissis)</p> <p>Gli indici che compongono i <i>benchmark</i> sono quelli di seguito descritti: (omissis)</p> <p><b>FTSE Italia All-Share Total Return Index</b> Indice rappresentativo dell'andamento complessivo del mercato borsistico italiano. Con decorrenza 1/6/2009 viene utilizzato in sostituzione dell'indice MIB-R, soppresso dalla stessa data a seguito dell'ingresso di Borsa Italiana S.p.A. in London Stock Exchange Group. Il nuovo indice viene calcolato quotidianamente da FTSE, index provider di riferimento per il mercato azionario domestico, ed adotta la classificazione settoriale ICB (Industry Classification Benchmark). L'indice è ponderato sulla base del flottante; il suo andamento tiene conto delle variazioni di prezzo dei titoli quotati e del reinvestimento dei dividendi eventualmente distribuiti. La quotazione viene effettuata sulla base del prezzo di chiusura (c.d. "last").</p> <p><b>FTSE Italia Mid Cap Total Return Index</b> Indice rappresentativo dell'andamento borsistico delle medie imprese italiane ed estere quotate sul mercato domestico (c.d. "Mid Cap") che, con decorrenza 1/6/2009, sostituisce l'indice Midex a seguito dell'ingresso di Borsa Italiana S.p.A. in London Stock Exchange Group. Calcolato quotidianamente da FTSE, rappresenta il benchmark del fondo "BNL Azioni Italia PMI" dalla stessa data. L'indice è ponderato sulla base del flottante; il suo andamento tiene conto delle variazioni di prezzo dei titoli quotati e del reinvestimento dei dividendi eventualmente distribuiti. (omissis)</p>

## MODIFICA ALLA PARTE II DEL PROSPETTO INFORMATIVO

**PARTE II**

**1. Dati storici di rischio/rendimento dei fondi**

(pag. 6 di 16)

### BNL Azioni Italia

**Rendimento annuo del Fondo e del benchmark**

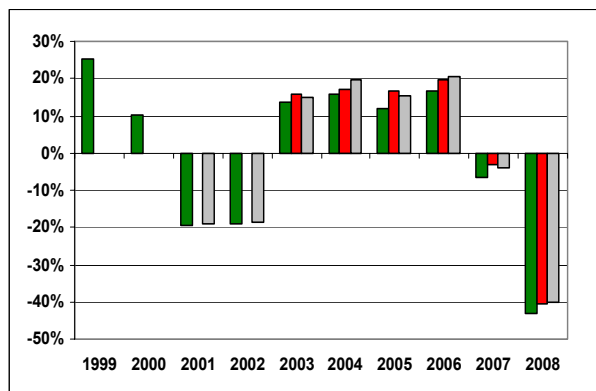

### fondo azionario Italia

**Andamento del valore della quota del Fondo e del benchmark nell'ultimo anno solare**

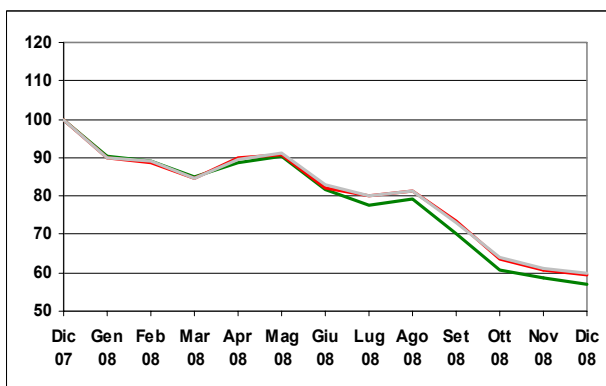

■ Fondo

■ Benchmark attuale

■ Benchmark precedente

100% FTSE Italia All-Share Total Return Index, in Euro

100% Borsa Italiana MIB-R Total Return Index, in Euro

**I dati di rendimento del Fondo non includono i costi di sottoscrizione e/o di rimborso a carico dell'investitore.**

La quotazione giornaliera dell'indice FTSE è disponibile in serie completa a partire dal 31/12/2002; il relativo andamento viene pertanto rappresentato con decorrenza 1/1/2003. Dal 1° giugno 2009 l'indice FTSE sostituisce il MIB-R, non più calcolato dalla stessa data.

**I rendimenti passati non sono indicativi di quelli futuri**

**Rendimento medio annuo composto**

	3 anni	5 anni
Fondo	-14,75%	-4,28%
Benchmark attuale	-11,65%	-1,17%
Benchmark precedente	-11,54%	-0,88%

(omissis)

### BNL Azioni Italia PMI

**Rendimento annuo del Fondo e del benchmark**

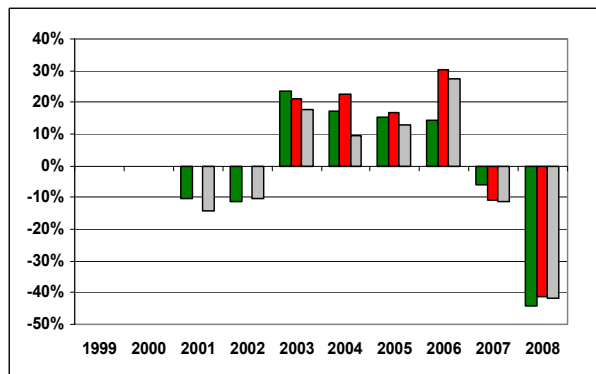

### fondo azionario Italia

**Andamento del valore della quota del Fondo e del benchmark nell'ultimo anno solare**

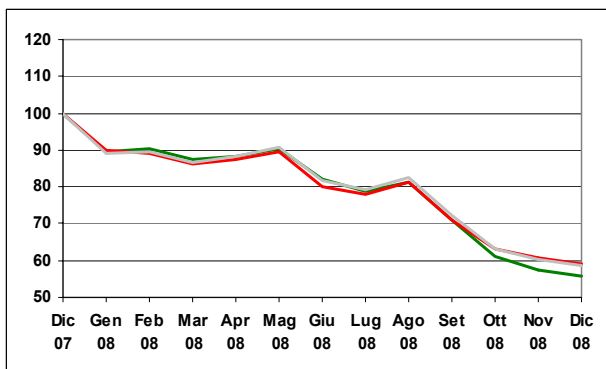

■ Fondo

■ Benchmark attuale

■ Benchmark precedente

100% FTSE Italia Mid Cap Total Return Index, in Euro

70% Borsa Italiana Midex Total Return Index, in Euro  
30% Borsa Italiana ALLSTARS Total Return Index, in Euro

**I dati di rendimento del Fondo non includono i costi di sottoscrizione e/o di rimborso a carico dell'investitore.**

La quotazione giornaliera dell'indice FTSE è disponibile in serie completa a partire dal 31/12/2002. il relativo andamento viene pertanto rappresentato con decorrenza 1/1/2003. Dal 1° giugno 2009 l'indice FTSE sostituisce il Midex, non più calcolato dalla stessa data.

(omissis)

**I rendimenti passati non sono indicativi di quelli futuri**

**Rendimento medio annuo composto**

	3 anni	5 anni
Fondo	-15,69%	-4,10%
Benchmark attuale	-11,87%	-0,44%
Benchmark precedente	-12,82%	-3,89%

**BNP Paribas Asset Management SGR S.p.A.**  
(L'Amministratore Delegato)

---

***Il presente Supplemento è parte integrante e necessaria del Prospetto Informativo (Parti I e II) depositato presso l'Archivio Prospetti della Consob in data 27 febbraio 2009.***

***Il presente Supplemento è stato depositato presso la Consob in data 29 giugno 2009 ed è valido a decorrere dal 30 giugno 2009.***



**BNP PARIBAS**  
ASSET MANAGEMENT