CONTO CORRENTE PROFESSIONISTI TOP-578

Spese di tenuta conto (trimestrali)	**€ 30,00**
Spese liquidazione trimestrale	**€ 6,93***
Tasso creditore	**0,010%**
Tasso debitore (per utilizzi autorizzati)	Media Mensile Euribor 3mesi base 365 **+** Spread 4,75%
Commissione onnicomprensiva	0,25% trimestrale
Operazioni gratuite	**Illimitate**
Bonifici via Internet	**0,50 €**

Il presente materiale ha natura pubblicitaria e viene diffuso con finalità promozionali. Per tutte le condizioni contrattuali ed economiche non espressamente indicate, si rinvia alle condizioni pro tempore vigenti come risultanti dagli strumenti di trasparenza dei singoli prodotti pubblicizzati, disponibili presso le Filiali della Banca e sul sito www.bnl.it. La vendita dei prodotti e dei servizi presentati è comunque soggetta all'approvazione della Banca. L'offerta, che si intende **valida fino al 31/12/2023**, può comunque essere modificata in tutto o in parte a causa delle mutate condizioni di mercato previa comunicazione di preavviso.

Carte di credito

CARTA DI CREDITO BNL BUSINESS

La Carta di Credito BNL Business è la carta di credito emessa sul circuito Visa destinata alla clientela business, offre massima spendibilità e miglior controllo della spesa, grazie al dettagliato estratto conto mensile di tutte le carte aziendali.
Accettata ovunque grazie al circuito Visa, permette di effettuare anche anticipo contante. La Carta BNL Business comprende anche un ampio pacchetto di servizi assicurativi e assistenziali. Regolamento a saldo 15gg. dalla data dell'estratto conto.

CONDIZIONI RISERVATE

BNL BUSINESS

E' la carta di credito per te professionista e i tuoi collaboratori che ti garantisce:
-Ampia disponibilità di credito: fino a 8.000 € al mese e 250 € di prelievo al giorno
-Flessibilità di gestione: il professionista può stabilire un limite massimo di spesa per le singole carte all'interno di un plafond globale prefissato

GRATUITA IL PRMO ANNO

41,32 € GLI ANNI SUCCESSIVI

CARTA VERSACASH

Versamento assegni e contante su ATM H24 e 7giorni su 7 anche da parte di incaricati dello Studio

GRATUITA

Tutte le Carte Bnl sono dotate di microchip + pin per garantire massima sicurezza negli acquisti. Le nuove Carte BNL sono dotate dell'innovativa tecnologia Contactless (pagamento immediato avvicinando la carta ai POS, senza digitare il PIN, per acquisti fino a 25 €).

Il presente materiale ha natura pubblicitaria e viene diffuso con finalità promozionali. Per tutte le condizioni contrattuali ed economiche non espressamente indicate, si rinvia alle condizioni pro tempore vigenti come risultanti dagli strumenti di trasparenza dei singoli prodotti pubblicizzati, disponibili presso le Filiali della Banca e sul sito www.bnl.it. La vendita dei prodotti e dei servizi presentati è comunque soggetta all'approvazione della Banca. L'offerta , che si intende **valida fino al 31/12/23**, può comunque essere modificata in tutto o in parte a causa delle mutate condizioni di mercato previa comunicazione di preavviso.

MYHUB

IL NUOVO PORTALE DI REMOTE BANKING BNL, INNOVATIVO E PERSONALIZZABILE

myhub ideato per integrarsi con il modo di lavorare del Cliente e del suo business è stato progettato insieme ai nostri Clienti

- **Moduli personalizzabili e contenuti su misura** pensati per le diverse necessità del Cliente
- **Un unico punto di accesso,** da cui si possono consultare **i saldi e i movimenti dei c/c BNL e di banche terze**
- **Completo e ricco di nuovi servizi:** notifiche, Bonifico Intelligente, Customer Stream Engine, Carte, accesso in Single-Sign-On ai Servizi POS di Axepta e di altre società del Gruppo BNPP
- **Modulo di ASSISTENZA:** un nuovo canale digitale per supportare il Cliente nella navigazione, utilizzo e personalizzazione
- **APP dedicata >> MyBiz** per accedere al conto aziendale e autorizzare disposizioni anche dallo smartphone

Sconto 20% sull'offerta pacchetto Modulo Reporting + Modulo aggiuntivo (Incassi o pagamenti):
12€ al posto di 15€ al mese

Il presente materiale ha natura pubblicitaria e viene diffuso con finalità promozionali. Per tutte le condizioni contrattuali ed economiche non espressamente indicate, si rinvia alle condizioni pro tempore vigenti come risultanti dagli strumenti di trasparenza dei singoli prodotti pubblicizzati, disponibili presso le Filiali della Banca e sul sito www.bnl.it. La vendita dei prodotti e dei servizi presentati è comunque soggetta all'approvazione della Banca. L'offerta , che si intende valida fino al 31/12/23, può comunque essere modificata in tutto o in parte a causa delle mutate condizioni di mercato previa comunicazione di preavviso.

Classification : Internal

POS FISICO – CONDIZIONI ECONOMICHE

Pos Stand Alone

Commissione mensile 6,90€

Pos Multifunzione

Commissione mensile 9,90€

Commissioni % per transazione

Visa / Mastercard consumer intra EEA 0,99%

Visa / Mastercard aziendali intra EEA 1,75%

Visa / Mastercard consumer extra EEA 2,70%

Visa / Mastercard aziendali extra EEA 2,99%

PagoBancomat 0,49%

Altri costi e commissioni

Attivazione € 39

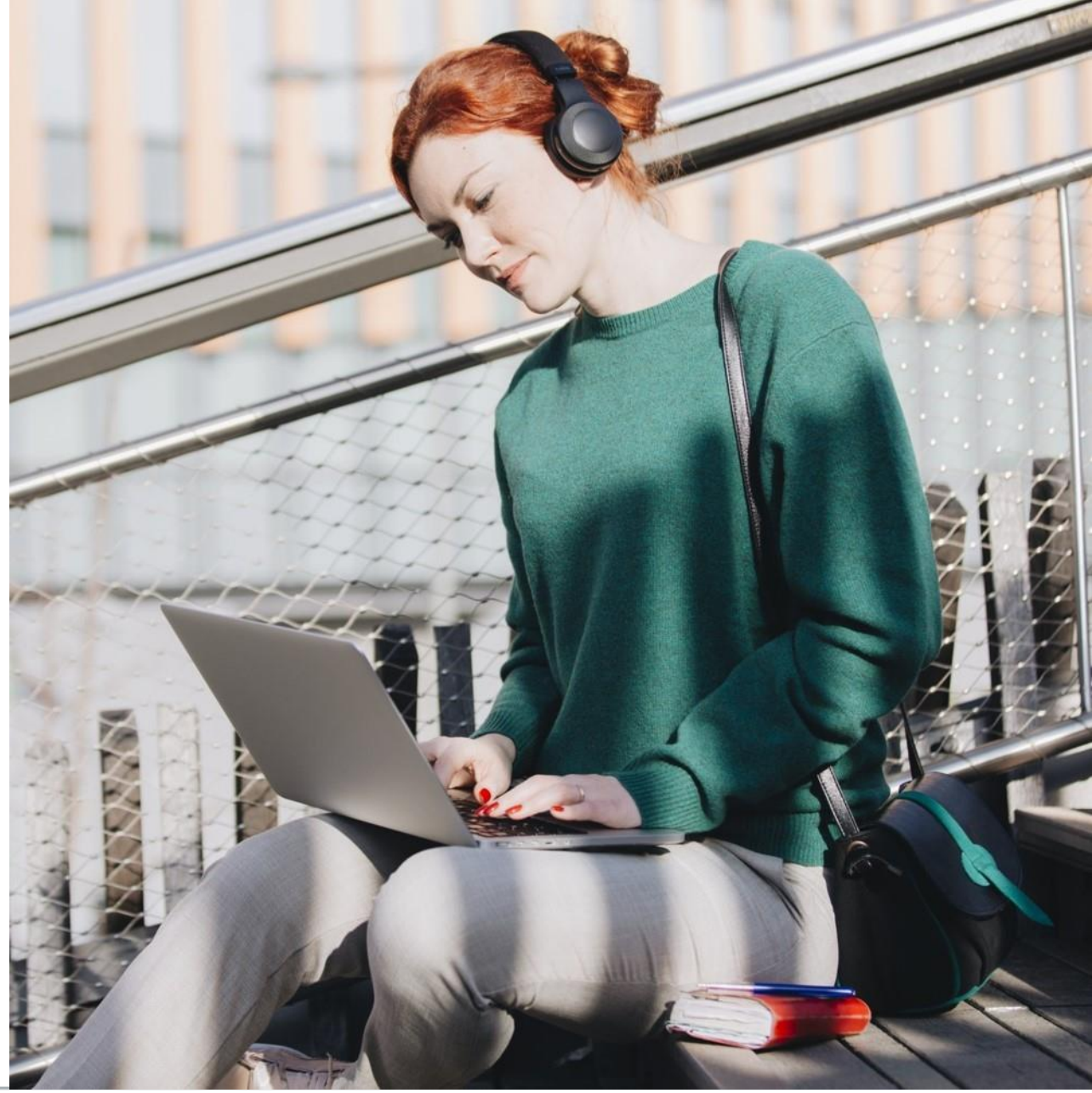

NUOVO CLICPAY (STRUMENTI DI PAGAMENTO)

ClicPay: Axepta offre il Servizio di pagamento ClicPay, l'innovativa piattaforma online che consente il ricorso a strumenti di pagamento alternativi.
La richiesta di pagamento può avvenire tramite mail, SMS, QR code

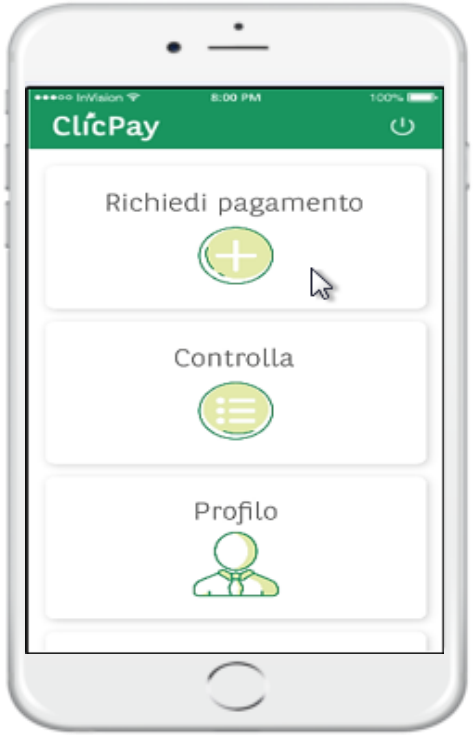

Commissioni % per transazione

VISA MasterCard

- Visa / Mastercard consumer intra EEA 0,99%
- Visa / Mastercard aziendali intra EEA 1,75%
- Visa / Mastercard extra EEA 1,95%

Altri costi e commissioni

- Attivazione € Ø
- Commissione di gestione se il volume annale delle transazioni è >= € 25.000 € Ø
- Commissione mensile per la gestione del servizio di acquiring € Ø
- Spese per modifiche ai sistemi applicativi € Ø

Come funziona ClicPay

Creazione richiesta di pagamento: il Merchant crea la richiesta di pagamento definendo importo della transazione, destinatario, causale ed eventualmente allegando file a corredo della richiesta

Invio richiesta di pagamento: la richiesta di pagamento può essere inviata tramite mail, SMS, QR code

Ricezione richiesta di pagamento: il cliente riceve la richiesta di pagamento nella modalità scelta dal merchant

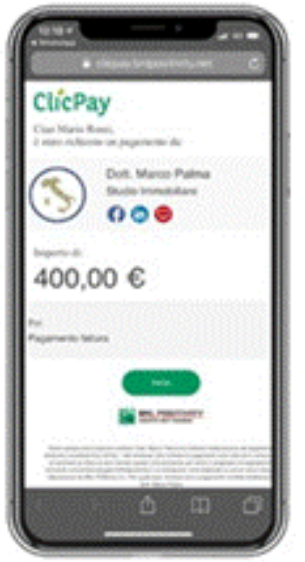

Esecuzione del pagamento: il cliente visualizza i dettagli della richiesta ricevuta e accede alla pagina di pagamento Axepta

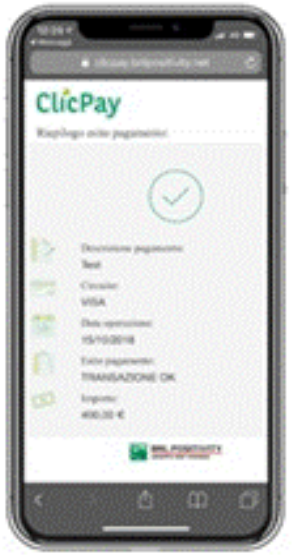

Pagamento effettuato!

Clicca qui per visualizzare la demo